방송통신기자재등(유선-영상정보처리기기) 시험성적서

1. 발 급 번 호 : LR500222510I

2. 접 수 일 : 2025년 09월 19일

3. 시 험 기 간 : 2025년 10월 14일

4. 신청인(상호명) : 한화비전 주식회사

사업자등록번호 : 680-86-03414

대 표 자 성 명 : 김기철

주 소 : 경기도 성남시 분당구 판교로 319번길 6(삼평동)

5. 기 자 재 명 칭 / 모 델 명 : 디스크플레이어(서버형 네트워크 비디오 레코더) / BRB-X1610SE

6. 제 조 자 / 제 조 국 가 : 한화비전 주식회사 / 한 국, 베트남

7. 시 험 결 과 : 적합

방송통신기자재등 시험기관의 지정 및 관리에 관한 고시
제13조의 규정에 의하여 시험성적서를 발급합니다.

2025년 10월 23일

주식회사 엘티에이 대표이사(인)

주소 : 경기도 용인시 처인구 양지면 송주로 236번길 4
전화번호 : 031-323-6008
팩스번호 : 031-323-6010

※ 인증 받은 방송통신기자재는 반드시 “적합성평가표시”를 부착하여 유통하여야 합니다.
위반 시 과태료 처분 및 인증이 취소될 수 있습니다.

본 시험성적서의 시험결과는 신청인이 제출한 시료에 한합니다.
본 시험성적서는 전파법에 따른 적합성평가 성적서이므로 “KOLAS 인정”과 관련이 없음.

본 시험성적서는 주식회사 엘티에이의 서면 동의없이 무단 전재 및 복사를 할 수 없습니다.
본 시험성적서의 진위여부 확인시 상기 전화번호로 연락 바랍니다.

시험성적서 발급내역

이 문서의 개정 내역이 표시됩니다.

발급일	시험성적서 발급번호	발급사유
2025년 10월 23일	LR5002225101	최초 발급

시험기자재 보완내용

(보완이 있는 경우) 시험기자재에 반드시 보완내용을 적용하여 유통하여야 하며, 이를 위반 시 전파법 등 관계 법령에 따라 행정처분 대상이 될 수 있음을 안내하였음	☒ 안내
(보완이 없는 경우) 향후 기자재에 변경 사항이 발생할 경우. 반드시 변경신고를 완료한 후에 유통하여야 하며, 이를 위반 시 전파법 등 관계 법령에 따라 행정처분 대상이 될 수 있음을 안내하였음	☐ 안내

보완

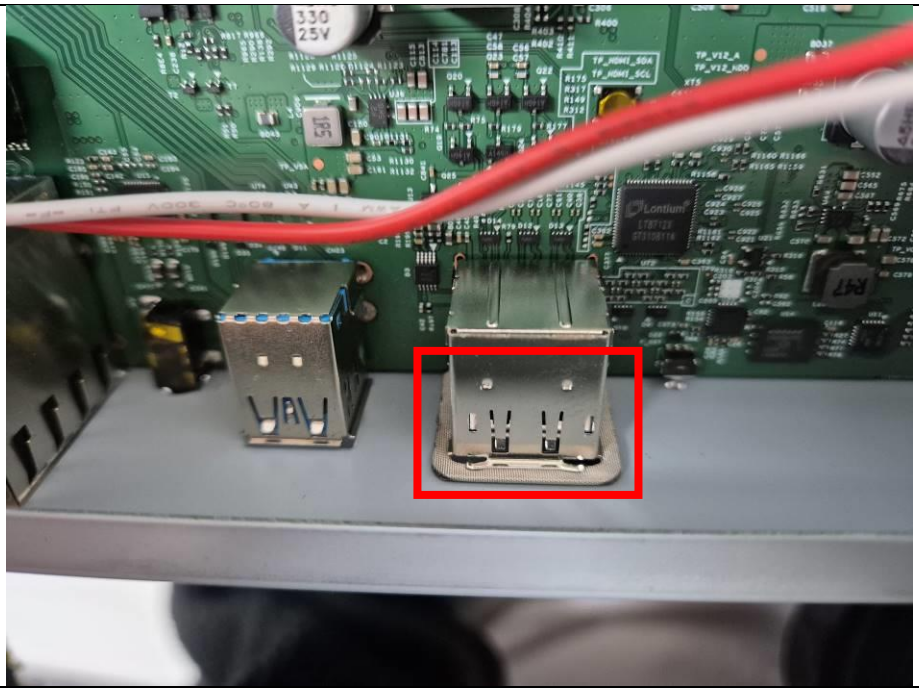

- 보완 부위 : 피시험기기 내부에 가스켓테이프
- 재질 : 가스켓테이프 (모델명: N/A, 제조사: N/A)

제조사에서 직접 사진의 표시 부위에 가스켓테이프를 사용하여 노이즈 억제 보완조치함.

본 시험성적서는 주식회사 엘티에이의 서면 동의없이 무단 전재 및 복사를 할 수 없습니다.

목 차

1. 시험 결과 4
1.1 종합의견 4
2. 시험기관 5
2.1 일반현황 5
2.2 시험장 소재지 5
2.3 시험기관 지정사항 5
3. 시험 항목 및 결과 6
4. 세부 시험내역 6
5. 사용 장비 내역 7
6. 측정 사진 8
7. 시험기자재 사진 10

본 시험성적서는 주식회사 엘티에이의 서면 동의없이 무단 전재 및 복사를 할 수 없습니다.

1. 시험 결과

1.1 종합의견

1. 시험기자재	기자재 명칭	디스크플레이어(서버형 네트워크 비디오 레코더)		
	모 델 명	BRB-X1610SE		
	종명등가번호	-		
	통신접속단자	8 Pin 커넥터		
2. 용 도	- 본 기자재는 인터넷 프로토콜 기반의 영상정보처리기기로 사용하는 디스크플레이어(서버형 네트워크 비디오 레코더)임.			
3. 구 성 품	- 본체 (BRB-X1610SE)			
4. 시험기준	국립전파연구원 고시 제2022-16호 (단말장치 기술기준)			
5. 시험방법	KS X 3078 (디지털 방송 통신 및 종합정보통신설비에 접속되는 단말장치의 적합성 평가 시험방법)			
6. 시험환경	온도	23 ℃	습도	46 % R.H.
7. 기타 사항				
실 무 자	대 리	안 현 영	(서명)	
기술책임자	이 사	신 영 규	(서명)	

본 시험성적서는 주식회사 엘티에이의 서면 동의없이 무단 전재 및 복사를 할 수 없습니다.

2. 시험기관

2.1 일반현황

기 관 명	주식회사 엘티에이
대 표 이 사	안철호, 정동민
주 소	경기도 용인시 처인구 양지면 송주로236번길 4
전 화 번 호	031)323-6008
팩 스 번 호	031)323-6010
홈 페 이 지	www.ltalab.com

2.2 시험장 소재지

주 소	경기도 용인시 처인구 양지면 송주로236번길 4
전 화 번 호	031)323-6008
팩 스 번 호	031)323-6010

2.3 시험기관 지정사항

- 관련고시 : 방송통신기자재등 시험기관의 지정 및 관리에 관한 고시
- 지정번호 : KR0049

분류번호	시험종목
118	인터넷 프로토콜기반의 영상정보처리기기

본 시험성적서는 주식회사 엘티에이의 서면 동의없이 무단 전재 및 복사를 할 수 없습니다.

3. 시험 항목 및 결과

번호	시 험 항 목	적 용 여 부	시험결과	페이지
3.1	영상정보처리기기의 비밀번호 등(제29조)	☒	☒적합 ☐부적합	6

4. 세부 시험내역

4-1.	영상정보처리기기의 비밀번호 설정 및 접속(제29조)

시험기준	시험결과
비밀번호의 설정 또는 변경 기능 확인	이상없음

시험기준	시험결과
공장초기 상태에서 동작시 영상정보의 조회 또는 제어가 되지 않는 것을 확인	이상없음
공장초기 비밀번호가 설정되어있지 않는 경우 제어 프로그램을 이용하여 새로운 비밀번호 설정 후 영상정보의 조회 또는 제어 동작 확인	해당없음
공장초기 비밀번호가 설정되어 있는 경우, 공장초기 비밀번호를 변경한 후 영상정보의 조회 또는 제어 동작 확인 (이 때 공장초기 비밀번호와 동일한 비밀번호로는 변경되지 않거나 동일한 비밀번호로 변경할 경우 영상정보의 조회 또는 제어 동작등이 되지 않는 것을 확인)	이상없음

◎ 결과 : 이상없음

◎ 비고 :

본 시험성적서는 주식회사 엘티에이의 서면 동의없이 무단 전재 및 복사를 할 수 없습니다.

5. 사용 장비 내역

사용여부	장비명	제조사	모델명	교정일	차기교정일

본 시험성적서는 주식회사 엘티에이의 서면 동의없이 무단 전재 및 복사를 할 수 없습니다.

6. 측정 사진

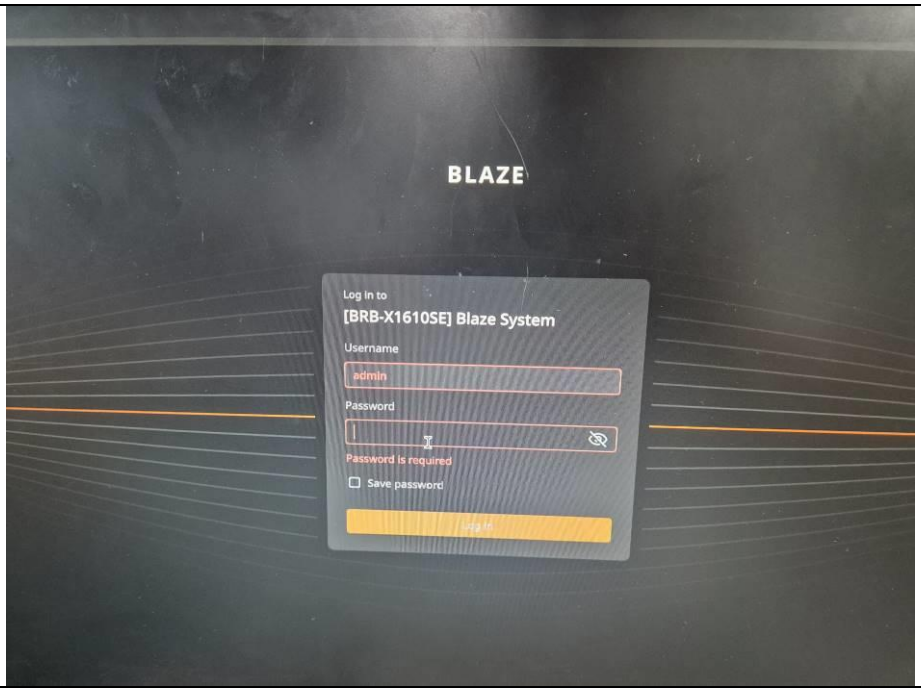

제어프로그램 접속

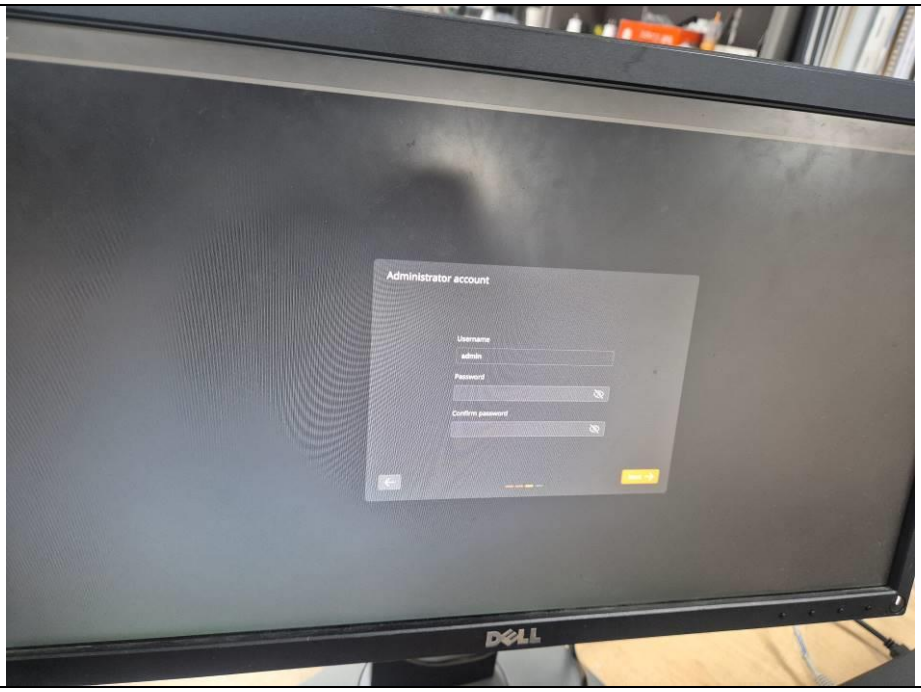

영상정보 조회 불가능 확인

본 시험성적서는 주식회사 엘티에이의 서면 동의없이 무단 전재 및 복사를 할 수 없습니다.

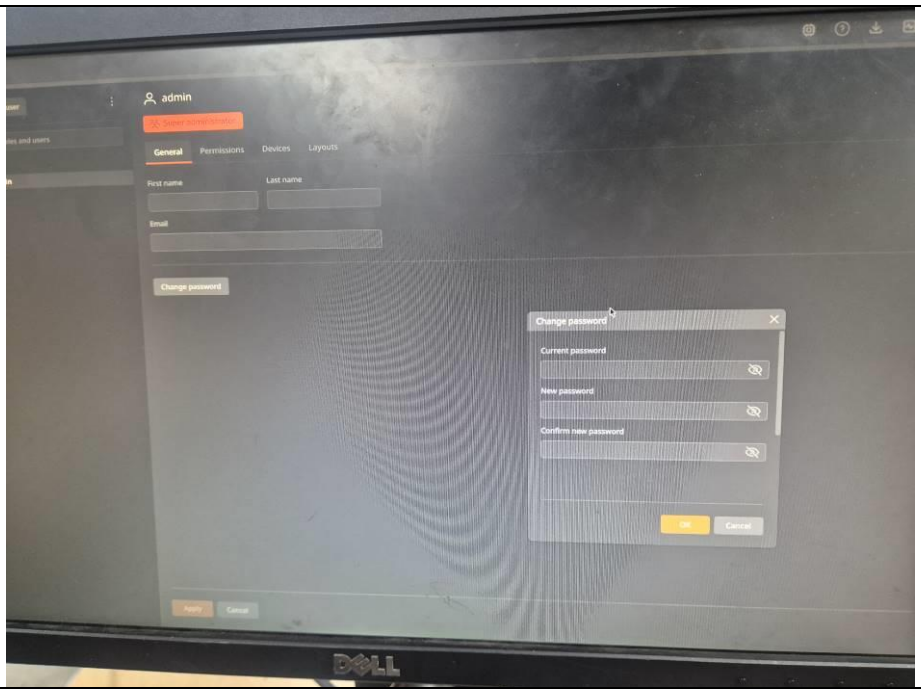

비밀번호 설정

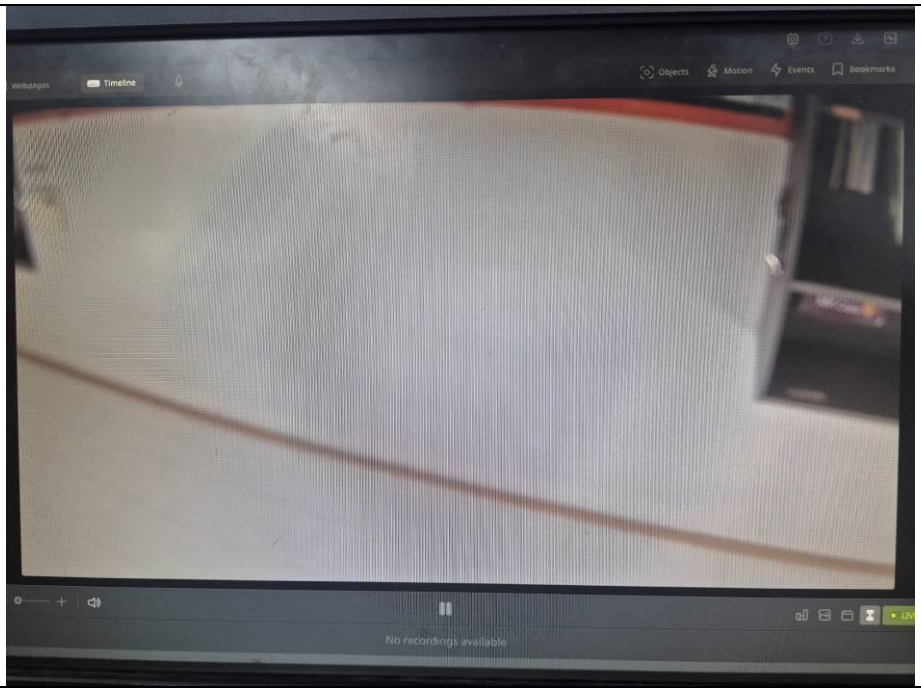

영상정보 조회 화면 확인

본 시험성적서는 주식회사 엘티에이의 서면 동의없이 무단 전재 및 복사를 할 수 없습니다.

7. 시험기자재 사진

[전면]
[후면]

본 시험성적서는 주식회사 엘티에이의 서면 동의없이 무단 전재 및 복사를 할 수 없습니다.

[라벨]
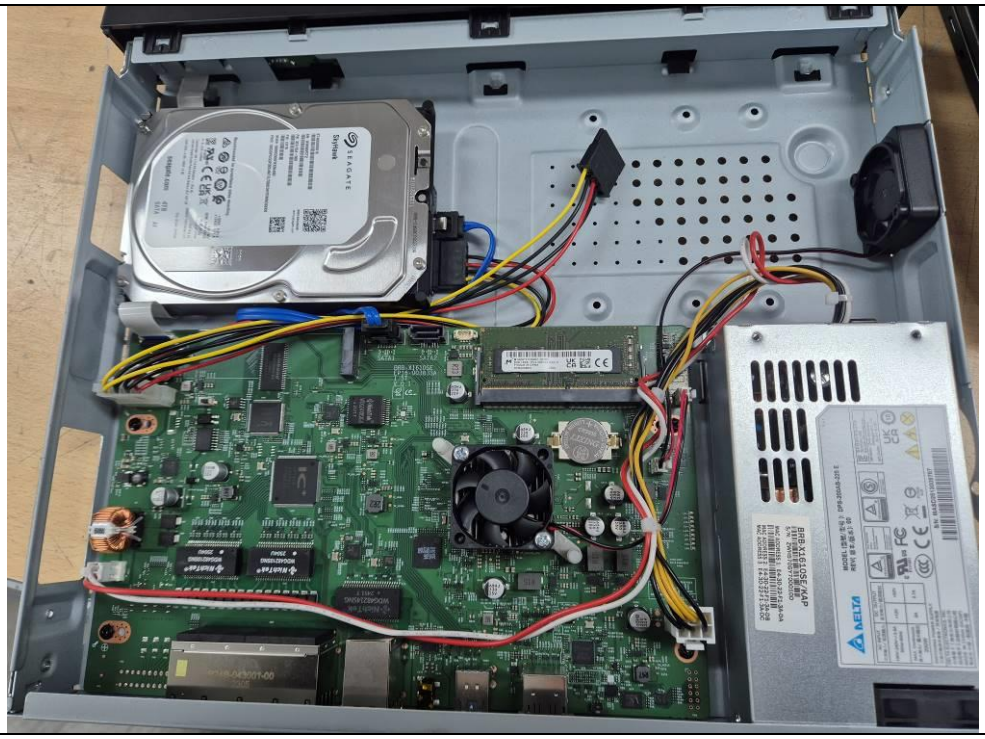
[포트면사진]

본 시험성적서는 주식회사 엘티에이의 서면 동의없이 무단 전재 및 복사를 할 수 없습니다.