

Network Dome

PND-A7082RV

4MP AI IR Modular Indoor Dome Camera

Key Features

- 4MP Résolution de l'image
- 4.6~9.35mm Distance focale
- 60m Portée IR
- IP52, IK10 Certifié
- Dual NPU for superior, separated AI processing and image enhancement.
- Magnetic design for Easy Setup
- Case tampering detection for proactive action

Design and specifications are subject to change without notice. The latest product information / specification can be found at HanwhaVision.com
Hanwha Vision is formerly known as Hanwha Techwin.

© Hanwha Vision CO., LTD. All rights reserved.

PND-A7082RV

4MP AI IR Modular Indoor Dome Camera



Specifications

Vidéo

Capteur	Taille	1/1,8"
	Type	CMOS
Résolution		2592x1520, 2560x1440, 1920x1080, 1600x1200, 1280x960, 1280x720, 1024x768, 800x600, 640x480, 640x360, 320x240, 320x180
Max. Fréquence d'images	H.265/H.264	60 ips/50 ips (60 Hz/50 Hz)
	MJPEG	30 ips(@4MP Max. 5 ips)
Éclairage Illumination (Lux)	Couleur (1/30 s, 30 IRE)	0.03
	N&B (1/30 s, 30 IRE)	0.003
Sortie vidéo		USB : Micro USB Type-C

Objectif

Distance focale (mm)		4.6~9.35mm
Rapport de zoom	Optique	2.0x
Rapport d'ouverture maximal (nombre F)	Grand angle	1.3
	Télé	2.15
Champ de vision angulaire	Horizontal	105°~47°
	Vertical	58°~27°
	Diagonale	128°~55°
Éclairage des objets :		1.5m(4.92ft)
Commande de mise au point		Mise au point automatique
Type d'objectif		Iris P (corrigé IR)

Panoramique / Inclinaison / Rotation

Plage d'orientation panoramique / inclinaison / rotation	Panoramique	0°~350°
	Inclinaison	-45°~85°
	Rotation	0°~355°

Opérationnel

Jour / Nuit	Auto (ICR)
Compensation de contre-jour	BLC, HLC, WDR, SSDR

Design and specifications are subject to change without notice. The latest product information / specification can be found at HanwhaVision.com
Hanwha Vision is formerly known as Hanwha Techwin.

© Hanwha Vision CO., LTD. All rights reserved.

Opérationnel

Large plage dynamique (dB)		120
Réduction de bruit numérique		WiseStream (alimenté par un moteur IA), SSNR V
Stabilisation d'image numérique		Pris en charge
Dénébulisation (Defog)		Pris en charge
Détection de mouvement	Quantité	8
	Forme	Zones polygonales à 8 points
Masquage de zones privatives	Quantité	32ea
	Forme	Zones polygonales à 8 points
	Couleur/Option	Gris, Vert, Rouge, Bleu, Noir, Blanc, Mosaïque, Violet, Jaune
	Masquage dynamique de confidentialité : Couleur/Option	Gris, Vert, Rouge, Bleu, Noir, Blanc, Mosaïque, Violet, Jaune
Contrôle du gain		Arrêt, Gain max., Manuel
Balance des blancs		ATW, NarrowATW, AWC, Manuel, Intérieur, Extérieur
LDC		Pris en charge (mode remplissage/étirement)
Obturateur électronique	Mode	Minimum, Maximum, Anti-scintillement, Contrôle de l'obturateur préférentiel (piloté par moteur IA)
	Plage de vitesse	2~1/30 000 s
Rotation de la vidéo		Retournement, Miroir, Mode corridor (90°/270°)
Interface d'alarme	Entrée/Sortie	2 ports E/S configurables
	Autres	Sortie 12 VCC, Prise en charge E/S alarme supplémentaires via boîtier E/S optionnel
Déclencheurs d'alarme		Analyse vidéo, Déconnexion réseau, Entrée alarme, Calendrier horaire, Abonnement MQTT, Altération du boîtier, Jour/Nuit, Perturbation du stockage
Événements d'alarme lors du déclenchement d'une alarme		Téléchargement d'image : courriel/FTP/SFTP, Téléchargement de clip vidéo : FTP/SFTP, Notification : courriel, Enregistrement : Sur SD/SDHC/SDXC ou NAS à détection d'un événement,Sortie alarme, Transfert : Préréglage PTZ,envoi de message via HTTP/HTTPS/TCP,Lecture de clip audio, MQTT : publication
Entrée audio		Sélectionnable (entrée micro/entrée ligne), 3 micros intégrés
Sortie audio		Sortie ligne
Type de lumière		LED infrarouge
Portée lumineuse	IR	WiseIR 60m(196.85ft)
Longueur d'onde IR		850 nm

Analyse vidéo

Type d'objet classifié	Personne, Visage, Véhicule, Plaque d'immatriculation

Design and specifications are subject to change without notice. The latest product information / specification can be found at HanwhaVision.com
Hanwha Vision is formerly known as Hanwha Techwin.

© Hanwha Vision CO., LTD. All rights reserved.

Analyse vidéo

Attributs	Personne	Couleur des vêtements (haut/bas), Genre, Sac
	Véhicule	Type (voiture, autobus, camion, motocyclette, bicyclette), Couleur
	Visage	Âge, Genre, Masque facial, Lunettes
Similarity Search		Support
Vignette		BestShot
Événements analytiques	Basé sur un moteur d'IA	Détection d'objet, Ligne virtuelle (franchissement/direction), Détection de mouvement, Détection du port du masque, Détection de distanciation sociale, Détection de glissade et de chute, Zone virtuelle (maraudage, intrusion, entrée/sortie)
	Normal	Détection de perte de mise au point, Sabotage, Détection audio, Détection des chocs
Renseignements d'exploitation	Basé sur un moteur d'IA	Comptage de personnes, Gestion de file d'attente, Cartographie d'activité, Comptage de véhicules, Comptage de foule

Réseau

Ethernet		RJ-45 blindé (10/100/1000BASE-T)
Compression vidéo		H.265/H.264 : Main/Baseline/High, MJPEG
Compression audio		G.711 (PCM) : 8 kHz (64 kbps), G.726(ADPCM) : 8kHz(16/24/32/40kbps), AAC-LC : 16 kHz (48 kbps), OPUS : 16kHz(64kbps)
Codec intelligent		WiseStream (alimenté par un moteur IA)
Contrôle du débit		H.265/H.264 : CBR ou VBR, MJPEG : VBR
Flux	Unicast	Jusqu'à 20 utilisateurs
	Multicast	Pris en charge
	Diffusion multiple	Jusqu'à 5 profils, Prise en charge de 3 canaux virtuels
Protocole		IPv4, IPv6, TCP/IP, UDP/IP, RTP(UDP), RTP(TCP), RTCP, RTSP, NTP, HTTP, HTTPS, SSL/TLS, DHCP, FTP, SFTP, SMTP, ICMP, IGMP, SNMPv1/v2c/v3(MIB-2), ARP, DNS, DDNS, QoS, UPnP, Bonjour, LLDP, CDP, SRTP(TCP, UDP Unicast), MQTT, Syslog
Interface de programmation d'applications	ONVIF	S, G, T, M
	Autres	SUNAPI (API HTTP), Hanwha Vision Open Platform
Connexion directe au cloud		Pris en charge

Sécurité

Protection OS/Firmware	Firmware chiffré, Démarrage sécurisé, Firmware signé
Authentification utilisateur	Authentification Digest, Prévention des attaques par force brute
Authentification réseau	IEEE 802.1X(EAP-TLS, EAP-LEAP, EAP-PEAP, MSCHAPv2)
Communication sécurisée	HTTPS, WSS (WebSocket sécurisé), SRTP
Contrôle d'accès	Contrôle d'accès basé sur l'adresse IP, Contrôle d'accès basé sur l'adresse MAC, Déconnexion automatique
Protection des données	Identifiants de chiffrement, Chiffrement et compression pour l'export des fichiers d'enregistrement en direct

© Hanwha Vision CO., LTD. All rights reserved.

Sécurité

Audit	Gestion des journaux d'accès/système/événements
ID de l'appareil	Certificat de l'appareil (Hanwha Vision Root CA)
Stockage sécurisé	Chiffrement partition SDcard (AES-256), Élément sécurisé
Sécurité de la chaîne d'approvisionnement	SBOM
Certificat de sécurité	Élément sécurisé (FIPS 140-3 niveau3, CC EAL6+), ETSI EN 303 645

Général

SoC	Type	Wisenet 9
	Dual NPU	Support
Mémoire	Mémoire vive	4 Go
	Flash	8 Go eMMC
Stockage local	Micro SD/SDHC/SDXC	Max. 1 To x 2 emplacements (total 2 To)
Stockage en périphérie (OnCloud)	Micro SD/SDHC/SDXC	Max. 1 To x 2 emplacements (total 2 To) *Les cartes microSD de marque Hanwha Vision ont été certifiées et recommandées pour l'enregistrement en périphérie OnCloud.

Environnement et électricité

Conditions de fonctionnement	Température	-25°C~+50°C(-13°F~+122°F)
	Humidité	0 à 100 % HR (avec condensation)
	Autres	+74°C (+165°F) (max.) selon NEMA-TS 2 (2.2.7), Le démarrage doit s'effectuer à une température supérieure à -30°C, Contrôle de l'humidité avec vent. d'aération, Built-in heater
Conditions de stockage	Température	-50°C~+60°C(-58°F~+140°F)
	Humidité	0-90 % HR (sans condensation)
APE (Aire projetée effective)		0.0148㎡
Tension d'entrée		PoE+(IEEE802.3at, Class4), 12 V CC
Consommation électrique	PoE	Max. 15.0W, typical 9.0W
	12 V CC	Max. 12.7W, typical 7.8W
Wisepower		Surveillance de l'alimentation
Redondance de l'alimentation en cas de panne		Pris en charge

Mécanique

Couleur	Blanc
Matériau	Aluminium, Dôme à revêtement renforcé
Code RAL	RAL9003
Dimensions du produit	ø160x125mm(ø6.30x4.92")
Poids du produit	1550g(3.42lb)
Orifice de conduit compatible	12,7 mm (1/2") (M20)
Boîtier de raccordement compatible	Simple, Double, Octogone 4", Carré

© Hanwha Vision CO., LTD. All rights reserved.

Certifications et normes

EMC	FCC-47 CFR Section 15 Sous-section B Classe A, ICES-3(A)/NMB-3(A), CE/UKCA - EN55032 Class A, EN 50130-4, EN 61000-3-2, EN 61000-3-3, VCCI CISPR 32 Class A, RCM AS-NZS CISPR 32 Classe A, KS C 9832 Classe A, KS C 9835
Sécurité	UL 62368-1, CAN/CSA C22.2 NO. 62368-1, IEC 62471
Environnement	IEC/EN 63000, IEC 60529 IP52, IEC 62262 IK10, IEC 60068-2-1, IEC 60068-2-2, IEC 60068-2-6, IEC 60068-2-14, IEC 60068-2-27, IEC 60068-2-78

AI Detection Distance

Person(1.8m/5.9ft)	Wide	up to 48m(159ft)
	Tele	up to 112m(367ft)
Vehicle(2.4m/7.9ft)	Wide	up to 65m(215ft)
	Tele	up to 151m(495ft)

DORI (norme EN62676-4)

Détection (25 PPM/ 8 PPF)	Grand angle	39.8m(130.51ft)
	Télé	119.2m(391.15ft)
Observation (63 PPM/ 19 PPF)	Grand angle	15.9m(52.20ft)
	Télé	47.7m(156.46ft)
Reconnaissance (125 PPM/ 38 PPF)	Grand angle	8.0m(26.10ft)
	Télé	23.8m(78.23ft)
Identification (250 PPM/ 76 PPF)	Grand angle	4.0m(13.05ft)
	Télé	11.9m(39.12ft)

Design and specifications are subject to change without notice. The latest product information / specification can be found at HanwhaVision.com
Hanwha Vision is formerly known as Hanwha Techwin.

© Hanwha Vision CO., LTD. All rights reserved.

PND-A7082RV

4MP AI IR Modular Indoor Dome Camera



CAD

Unit: mm [inch]

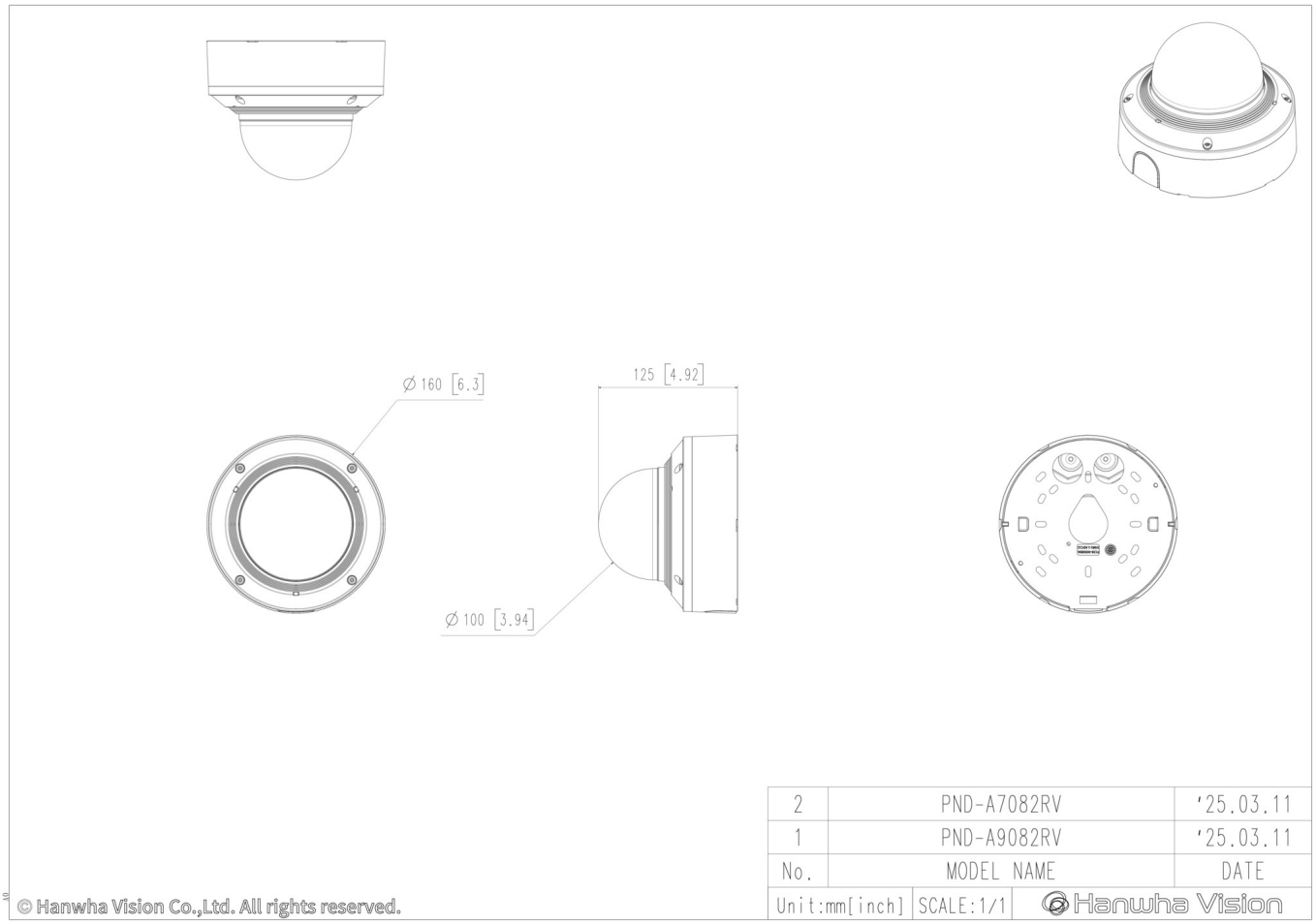

2	PND-A7082RV	'25.03.11
1	PND-A9082RV	'25.03.11
No.	MODEL NAME	DATE
Unit:mm[inch]	SCALE:1/1	Hanwha Vision

© Hanwha Vision Co.,Ltd. All rights reserved.

Compatible Devices


SBP-140CMB


SBP-180CMB


SBP-180CMS

SBP-150CMP

SBP-300CMP

SBP-900CMP

SBP-C15H


SBP-C15NP


SBP-C35H


SBP-C15P


SBP-150CMI


SBP-300CMI


SBP-300CMW1


SBP-900CMW


SBP-300CMTW


SBP-300CMTS


SHD-1372FPW


SBP-140CMT


SBP-160WMW1


SBP-250WMW


SBP-400WMW


SBP-115PFA


SBV-180BW


SBV-180WW


SBP-160TMW1


SBP-150PMW


SBD-180PMW

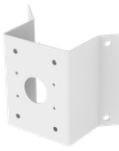
SBP-156KMW


SBP-156LMW1


SBP-150NBW


SPB-IND87W


SPP-C7400


SPP-C45W


SBP-300WMW


SBP-300WMW1


SBP-300BW1


SBP-300PMW2


SBP-300KMW1


SBP-300LMW


SBP-300NBW

Design and specifications are subject to change without notice. The latest product information / specification can be found at HanwhaVision.com
Hanwha Vision is formerly known as Hanwha Techwin.

© Hanwha Vision CO., LTD. All rights reserved.