WISENET

DVR DE 4/8 CANALES

Manual Rápido

SRD-494/894

CE

Antes de empezar

Tenga en cuenta lo siguiente antes de utilizar este producto.

- No utilice el producto en exteriores.
- No derrame agua ni líquidos en la parte de las conexiones del aparato.
- No someta al sistema a fuerza excesiva ni a impactos.
- No tire del cable de alimentación con energía.
- No desmonte el aparato por sí mismo.
- No sobrepase la tensión nominal de entrada ni de salida.
- Utilice únicamente un cable de alimentación certificado.
- Para el producto con toma de tierra de entrada, utilice un enchufe con toma de tierra.

Contenido del paquete

Desembale el producto y colóquelo sobre una superficie plana o en el lugar en el que se va a instalar.
Compruebe si la unidad principal y todos los accesorios siguientes están incluidos en el paquete del producto.

- La apariencia de los componentes puede diferir de la imagen mostrada.
- La categoría y la cantidad de accesorios pueden variar según la zona de venta.

SRD-494

DVR	Adaptador	Cable de alimentación	Mando a distancia / Pila del mando a distancia (AAA)
Ratón	Software de Network Viewer/ CD del Manual del usuario	Manual Rápido (opcional)	
Bastidor de soporte	Tornillo de fijación de abrazadera	Bloque de terminales (10 pin)	

SRD-894

DVR	Cable de alimentación	Ratón	Mando a distancia / Pila del mando a distancia (AAA)
Manual Rápido (opcional)	Software de Network Viewer/ CD del Manual del usuario	Bloque de terminales (15 pin) / Bloque de terminales (20 pin)	
Tornillo de fijación de abrazadera	Bastidor de soporte	Tornillo de fijación HDD	Cable de alimentación SATA / Cable de datos SATA

Diagrama de cableado de dispositivos externos

- Las siguientes imágenes están basadas en el modelo SRD-894.

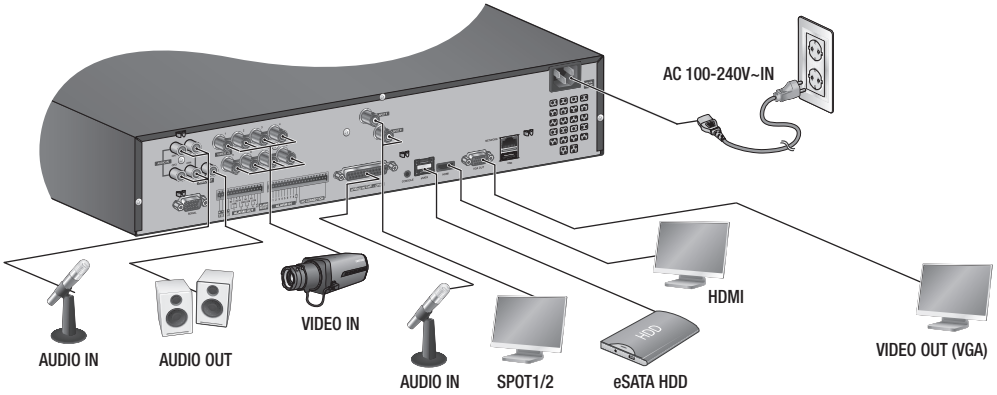

Programación de la grabación

1. Pulse el botón [**MENU**] en el mando a distancia.
2. Utilice el botón izquierda/derecha (◄ ►) para seleccionar <**Grab.**>.
   Se selecciona el menú de grabar.

3. Utilice los botones arriba/abajo (▲▼) para ir a <**Programar grabación**> y pulse el botón [**ENTER**].
4. Seleccione <**Programar grabación**>.
   Aparece una ventana de configuración de la grabación programada.
5. Utilice los botones de dirección (▲▼◄ ►) para ir a la opción que desee y ajuste el valor.

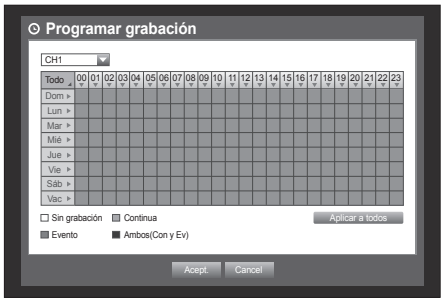

- Aplicar a todos: si se selecciona <**Aplicar a todos**>, aparece la ventana “**Aplicar a todos**”.
  Pulse <**Acept.**> para aplicar la configuración a todos los canales.

6. Una vez configurada la programación de la grabación, pulse <**Acept.**>.

Duración de grabación de eventos

1. Utilice los botones arriba/abajo (▲▼) en la ventana <**Grab.**> para ir a <**Dur. de grab. de eventos**> y pulse el botón [**ENTER**].
2. Utilice los botones de dirección (▲▼◄ ►) para ir a la opción que desee y ajuste el valor.

- PreEvento: la grabación se mantendrá durante el tiempo de preevento definido anterior a la aparición real de un evento.
  Si se define en 5 segundos, la grabación se inicia 5 segundos antes de que ocurra el evento.
- Post Evento: la grabación se mantendrá hasta el tiempo de postevento definido posterior a la aparición real de un evento.
  Si se define en 5 segundos, la grabación finalizará 5 segundos después de que ocurra el evento.

3. Una vez configurada la duración de la grabación de eventos, pulse <**Acept.**>.

Ajuste de la copia de seguridad

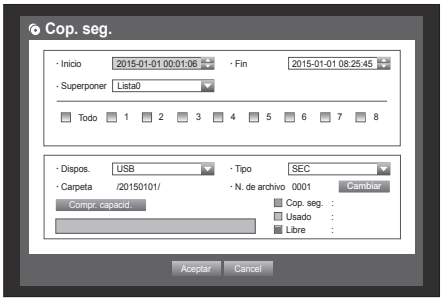

1. Pulse el botón [**MENU**] del mando a distancia o del panel frontal.
2. Utilice el botón izquierda/derecha (◄ ►) para seleccionar <**Cop. seg.**>. Se selecciona el menú de copia de seguridad.
3. Pulse el botón [**ENTER**].
   Aparece la ventana de copia de seguridad.
   Puede acceder directamente a ella desde el “Menú de la pantalla en directo”.
4. Utilice los botones de dirección (▲▼◄ ►) para ir a la opción que desee y ajuste el valor.
5. Una vez configurada la copia de seguridad, pulse <**Aceptar**>.
   - Si no se ha reconocido ningún dispositivo disponible para la copia de seguridad, no se activa el botón <**Aceptar**>.

Copia De Seguridad

1. Seleccione un elemento de datos y haga clic en <**Repr.**> en el menú de búsqueda.
   Los datos seleccionados se reproducen y aparece en pantalla el lanzador de reproducción.

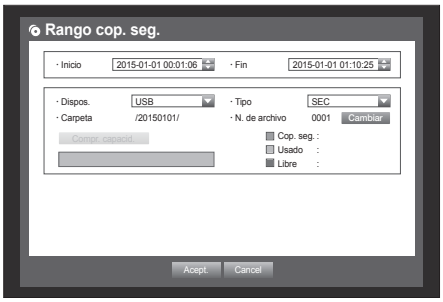

2. haga clic en < > para definir la hora actual para la hora de inicio de la copia de seguridad; puede especificar un área de copia de seguridad utilizando el ratón (triángulo amarillo).
3. Haga clic de nuevo en < > para definir la hora actual para la hora de fin de la copia de seguridad y aparece la ventana “Rango cop. seg.”.
4. Para volver a la pantalla en directo en modo de reproducción, haga clic en < ■ > in en el menú del lanzador o pulse el botón [■] del mando a distancia.

Conexión de red

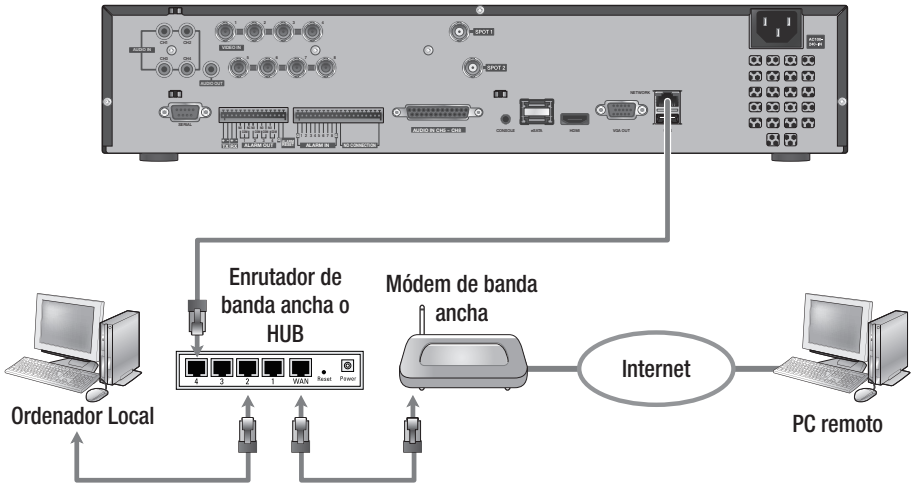

Reenvío de puerto

1. Compruebe “**Default Gateway**” en las propiedades de red del PC conectado a través del enrutador.

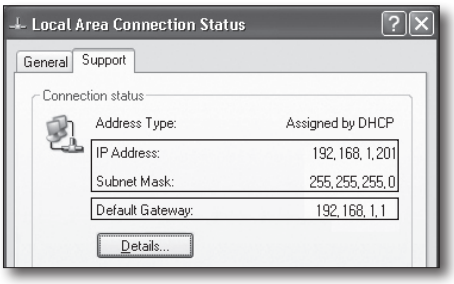

2. En <**Red**> - <**Modo de conexión**>, seleccione <**Interfaz**>. Aparece una ventana de configuración del modo de conexión.
3. Utilice los botones de dirección (▲▼◄ ►) para ir a la opción que desee y ajuste el valor.

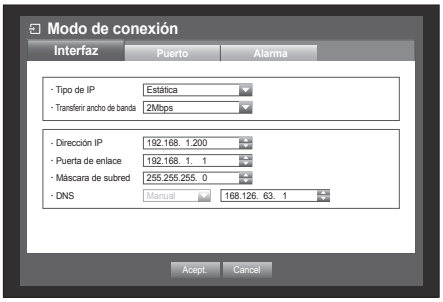

4. Introduzca la dirección de la puerta de enlace localizada en el paso 1 del campo de dirección del explorador para mostrar los ajustes del enrutador.
5. Seleccione la ficha “**Advanced**” en el menú “**Virtual Server**”, introduzca la dirección IP y el puerto y haga clic en el botón <**Apply**>.

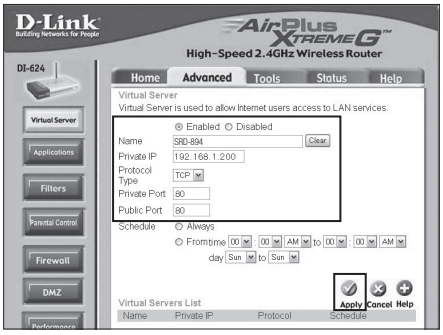

- las instrucciones anteriores están basadas en el enrutador D-LINK DI-624. La configuración del reenvío de puertos puede diferir del fabricante del enrutador.

DDNS

1. Utilice los botones arriba/abajo (▲▼) en la ventana <**Red**> para ir a <**DDNS**> y pulse el botón [**ENTER**].
2. Utilice el teclado virtual para realizar las entradas de usuario.
   - Si se selecciona <**APAG**>, se desactivan los campos de entrada.
   - Si se selecciona <**hanwha-security.com**>, el campo del nombre del servidor está desactivado.
3. Una vez configurado DDNS, pulse <**Acept.**>.

Conexión de Web Viewer

1. Abra el explorador Web e introduzca la dirección IP o el URL en el cuadro de dirección del URL.

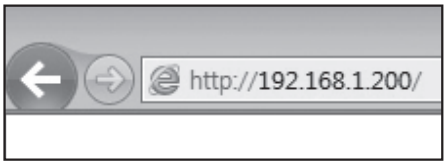

2. Establezca el mismo ID de Admin y contraseña que los del DVR. Para usuarios normales, introduzca el ID de usuario y contraseña del DVR.

- La ID inicial del administrador es "**admin**" y la contraseña debe establecerse al iniciar sesión por primera vez.
- Establezca la contraseña de su red inalámbrica si utiliza al producto con un enrutador inalámbrico. Si no se protege con contraseña ni se utiliza una contraseña de enrutador inalámbrico de forma predeterminada puede exponer los datos de vídeo a una posible amenaza.
- Por favor, cambie su contraseña cada tres meses para proteger la información personal y para evitar los daños de un posible robo de información.
  Por favor, tenga en cuenta que el usuario es responsable de la seguridad y de otros problemas derivados de la mala administración de la contraseña.
- Si hay más de una tarjeta inalámbrica LAN para el ordenador, puede utilizar una tarjeta LAN con un valor de matriz de interfaz inferior para poder recibir señal de vídeo.

3. Haga clic en <**Install ActiveX Control...**>.

4. Cuando aparezca el mensaje de confirmación de la instalación, haga clic en el botón [**Yes**].
   Todas las ventanas se cerrarán(IE).

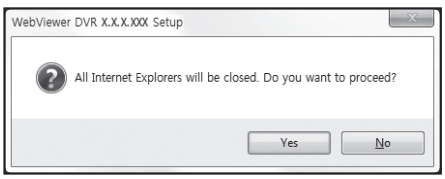

5. Cuando aparezca la ventana del asistente de instalación del programa, pulse el botón [**Install**] para instalar el programa.

6. Cuando el programa se haya instalado, abra el visor web de nuevo para iniciar sesión.
Aparecerá la pantalla principal de Live Viewer cuando inicie sesión correctamente tras instalar el programa.

Hanwha Techwin respeta el medio ambiente durante todo el proceso de fabricación de sus productos y realiza una serie de procedimientos orientados a ofrecer productos ecológicos.

El símbolo Eco representa el compromiso de Hanwha Techwin de fabricar productos que respeten el medio ambiente e indica a la vez que este equipo cumple con la Directiva de la Unión Europea EU RoHS.

Eliminación correcta de este producto (Residuos de aparatos eléctricos y electrónicos)

(Aplicable en la Unión Europea y en países europeos con sistemas de recogida selectiva de residuos)

La presencia de este símbolo en el producto, accesorios o material informativo que lo acompañan, indica que al finalizar su vida útil ni el producto ni sus accesorios electrónicos (como el cargador, cascos, cable USB) deberán eliminarse junto con otros residuos domésticos. Para evitar los posibles daños al medio ambiente o a la salud humana que representa la eliminación incontrolada de residuos, separe estos productos de otros tipos de residuos y recíclelos correctamente. De esta forma se promueve la reutilización sostenible de recursos materiales.

Los usuarios particulares pueden contactar con el establecimiento donde adquirieron el producto o con las autoridades locales pertinentes para informarse sobre cómo y dónde pueden llevarlo para que sea sometido a un reciclaje ecológico y seguro.

Los usuarios comerciales pueden contactar con su proveedor y consultar las condiciones del contrato de compra. Este producto y sus accesorios electrónicos no deben eliminarse junto a otros residuos comerciales.

Eliminación correcta de las baterías de este producto

(Aplicable en la Unión Europea y en otros países europeos con sistemas de recogida selectiva de baterías.)

La presencia de esta marca en las baterías, el manual o el paquete del producto indica que cuando haya finalizado la vida útil de las baterías no deberán eliminarse junto con otros residuos domésticos. Los símbolos químicos Hg, Cd o Pb, si aparecen, indican que la batería contiene mercurio, cadmio o plomo en niveles superiores a los valores de referencia admitidos por la Directiva 2006/66 de la Unión Europea. Si las baterías no se desechan convenientemente, estas sustancias podrían provocar lesiones personales o dañar el medioambiente.

Para proteger los recursos naturales y promover el reciclaje, separe las baterías de los demás residuos y recíclelas mediante el sistema de recogida gratuito de su localidad.

Head Office
6, Pangyo-ro 319 beon-gil, Bundang-gu, Seongnam-si,
Gyeonggi-do, 463-400 Rep. of KOREA
Tel : +82.70.7147.8753 Fax : +82.31.8018.3740
http://hanwha-security.com

Hanwha Techwin America
500 Frank W. Burr Blvd. Suite 43 Teaneck, NJ 07666
Toll Free : +1.877.213.1222 Direct : +1.201.325.6920
Fax : +1.201.373.0124
www.hanwhasecurity.com

Hanwha Techwin Europe
Heriot House, Heriot Road, Chertsey, Surrey, KT16 9DT, United Kingdom
Tel : +44.1932.57.8100 Fax : +44.1932.57.8101
www.hanwha-security.eu

Hanwha Techwin(Tianjin) Co.Ltd
No.11, Weiliu Rd., Micro-Electronic Industrial Park, Jingang Road Tianjin 300385, China
Tel : +86.22.2388.7788
www.hanwha-security.cn

Hanwha Techwin Middle East FZE
JAFZA View 18, 20th floor, office 2001, 2002, 2003, Downtown Jebel Ali,
Dubai, United Arab Emirates
http://hanwha-security.com

Hanwha
Techwin