WISENET

DVR A 4/8 CANALI

Guida rapida

SRD-494/894

CE

Operazioni preliminari

Prima di utilizzare questo prodotto, prestare attenzione a quanto riportato di seguito.

- Non utilizzare il prodotto all'aperto.
- Non versare acqua o liquidi sui collegamenti del prodotto.
- Non sottoporre il sistema a urti o imprimere forza eccessiva.
- Non scollegare con forza la spina.
- Non smontare il prodotto da soli.
- Non superare l'intervallo nominale di input o di output.
- Utilizzare esclusivamente un cavo di alimentazione certificato.
- Per il prodotto con messa a terra in ingresso, utilizzare una presa di alimentazione dotata di messa a terra.

Contenuto della confezione

Disimballare il prodotto e collocarlo su una superficie piana o nel luogo in cui deve essere installato.
Controllare se l'unità principale e tutti gli accessori qui riportati sono inclusi nel pacchetto del prodotto.

- L'aspetto dei componenti potrebbe essere diverso dall'immagine mostrata.
- La categoria e quantità dell'accessorio potrebbero variare a seconda della regione.

SRD-494

DVR	Adattatore	Cavo di Alimentazione	Telecomando / Batteria del Telecomando (AAA)
Mouse	CD del Software Network Viewer / Manuale Utente	Guida rapida (opzionale)	
Rack con Staffe	Vite di fissaggio staffa	Morsettiera (10 pin)	

SRD-894

DVR	Cavo di Alimentazione	Mouse	Telecomando / Batteria del Telecomando (AAA)
Guida rapida (opzionale)	CD del Software Network Viewer / Manuale Utente	Morsettiera (15 pin) / Morsettiera (20 pin)	
Vite di fissaggio staffa	Rack con Staffe	Vite di fissaggio HDD	Cavo di alimentazione SATA / Cavo dati SATA

Schema elettrico per dispositivi esterni

- Le seguenti figure si riferiscono al modello SRD-894.

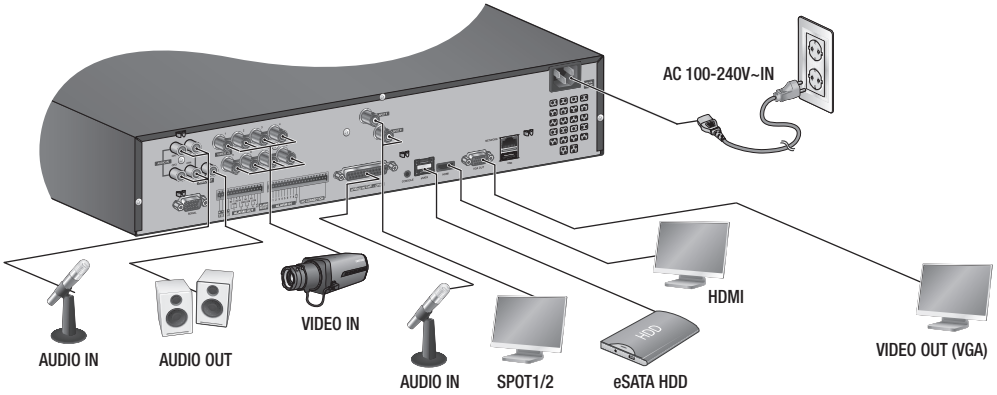

Registrazione programmata

1. Premere il tasto [**MENU**] sul telecomando.
2. Utilizzare il tasto sinistro/destro (◄ ►) per selezionare <**Registr.**>.
   Il menu Registr. è selezionato.

3. Utilizzare i tasti su/giù (▲▼) per spostarsi su <**Registrazione programmata**> e premere il tasto [**ENTER**].
4. Selezionare <**Registrazione programmata**>.
   Viene visualizzata una finestra per l'impostazione della registrazione programmata.
5. Utilizzare i tasti di direzione (▲▼◄ ►) per selezionare una voce desiderata e impostare il valore.

- Appl. a tutti canali : se è selezionato <**Appl. a tutti canali**>, viene visualizzata la finestra "**Appl. a tutti canali**".
  Premere <**OK**> per applicare la configurazione a tutti i canali.

6. Al termine dell'impostazione della registrazione programmata, premere <**OK**>.

Durata registraz. evento

1. Utilizzare i tasti su/giù (▲▼) nella finestra <**Registr.**> per selezionare <**Durata registraz. evento**> e premere il tasto [**ENTER**].
2. Utilizzare i tasti di direzione (▲▼◄ ►) per selezionare una voce desiderata e impostare il valore.

- PreEvento : la registrazione viene avviata un determinato tempo prima dell'evento effettivo.
  Se tale tempo è impostato su 5 secondi, la registrazione inizia 5 secondi prima dell'evento.
- Evento POST : la registrazione termina un determinato tempo dopo l'evento effettivo.
  Se tale tempo è impostato su 5 secondi, la registrazione termina 5 secondi dopo un evento.

3. When the event recording duration setup is done, press <**OK**>.

Impostazione del backup

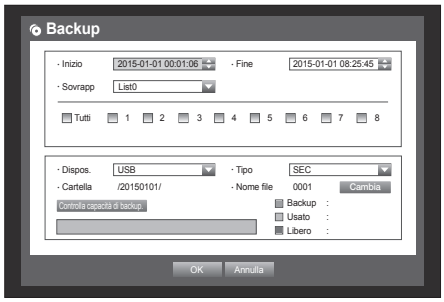

1. Premere il tasto [**MENU**] sul telecomando o sul pannello anteriore.
2. Utilizzare il tasto sinistro/destro (◄ ►) per selezionare <**Backup**>.
   Il menu Backup è selezionato.
3. Premere il tasto [**ENTER**].
   Viene visualizzata la finestra del backup.
   È possibile accedere direttamente a essa da "**Menu schermata live**".
4. Utilizzare i tasti di direzione (▲▼◄ ►) per selezionare una voce desiderata e impostare il valore.
5. Al termine dell'impostazione del backup, premere <**OK**>.
   - Se non viene rilevato nessun dispositivo disponibile per il backup, il pulsante <**OK**> non è attivato.

Backup

1. Selezionare una voce dati e fare clic su <**Riprod.**> nel menu di ricerca.
   I dati selezionati vengono riprodotti e sullo schermo compare il Play Launcher.

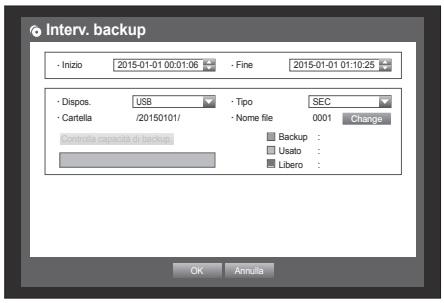

2. fare clic su < > per impostare l'ora corrente come ora di inizio del backup; è possibile specificare un'area di backup utilizzando il mouse (triangolo giallo).
3. Fare di nuovo clic su < > per impostare l'ora corrente come ora di fine del backup e si apre la finestra "**Interv. backup**".
4. Per ritornare alla schermata live in modo di riproduzione, fare clic su < ■ > nel menu di avvio o premere il tasto [■] sul telecomando.

Collegamento alla rete

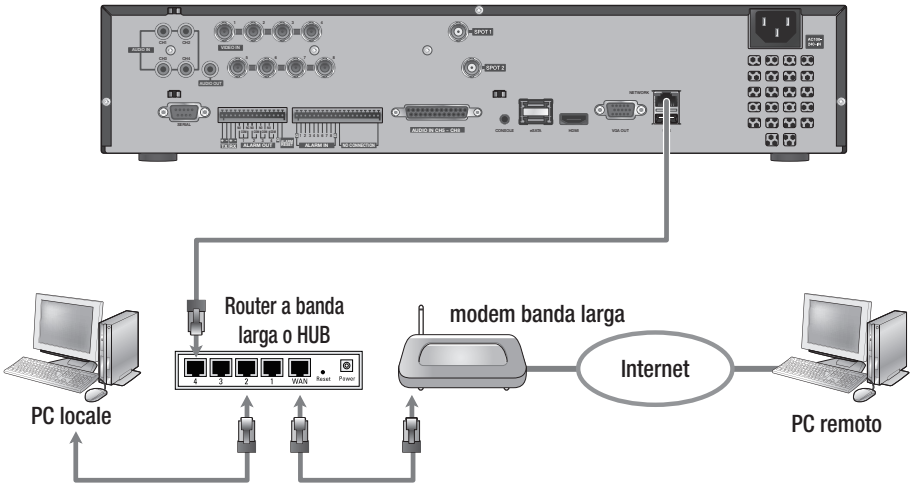

Port forwarding

1. Selezionare l'opzione "**Default Gateway**" dalle proprietà di rete del PC collegato attraverso il router.

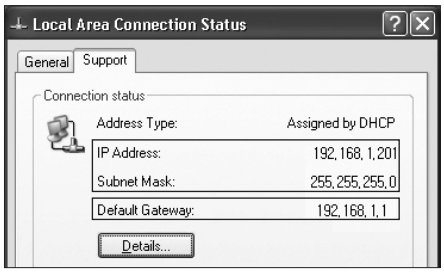

2. Da <**Rete**> - <**Modo collegam.**>, selezionare <**Interfaccia**>. Si apre la finestra di impostazione del modo di connessione.
3. Utilizzare i tasti di direzione (▲▼◄ ►) per selezionare una voce desiderata e impostare il valore.

4. Inserire l'indirizzo del gateway reperibile al passo 1 nel campo dell'indirizzo del browser per visualizzare le impostazioni del router.
5. Selezionare la scheda "**Advanced**" nel menu "**Virtual Server**", inserire l'indirizzo IP e la porta e fare clic sul pulsante <**Apply**>.

- Le istruzioni sopra riportate si basano sul router D-LINK DI-624. La configurazione del port forwarding può essere diversa da quella del costruttore del router.

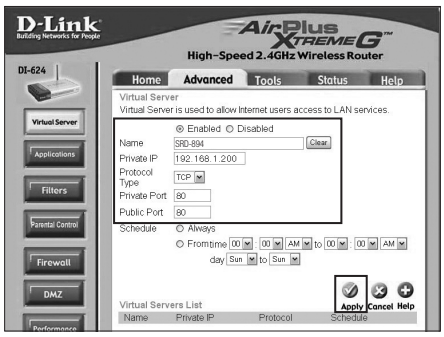

DDNS

1. Utilizzare i tasti su/giù (▲▼) nella finestra <**Rete**> per selezionare <**DDNS**> e premere il tasto [**ENTER**].
2. Utilizzare la tastiera virtuale per inserire i dati dell'utente.
   - Se sono selezionati <**OFF**>, i campi di input sono disattivati.
   - Se si seleziona la voce <**hanwha-security.co**>, il campo del nome del server viene disattivato.
3. Al termine dell'impostazione di DDNS, premere <**OK**>.

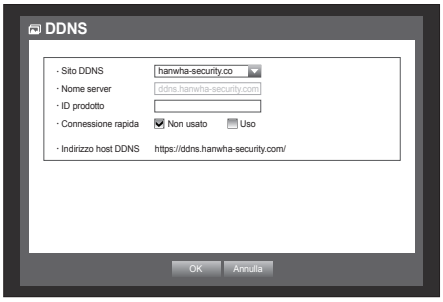

Collegamento del Visualizzatore Web

1. Aprire il browser Web e digitare l'indirizzo IP o l'URL del DVR nella casella dell'indirizzo URL.

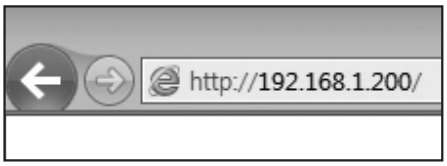

2. Impostare l'ID e la password dell'amministratore in modo che siano uguali a quelli dell'amministratore DVR.
   Per gli utenti generali, inserire l'ID utente e la password del DVR.

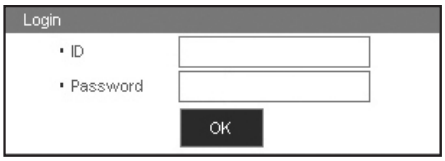

- L'ID predefinito dell'amministratore è "**admin**", mentre la password deve essere impostata al primo accesso.
- Impostare la password per la rete wireless se si utilizza il prodotto con un router wireless. In assenza di password o se si utilizza la password predefinita del router wireless, i dati video risultano esposti a potenziali minacce.
- Assicurarsi di cambiare la password ogni tre mesi per proteggere i dati personali da furti.
  Tenere presente che l'utente è responsabile della sicurezza personale e di qualunque altro problema causato da manomissioni della password personale.
- Se c'è più di una scheda LAN per il PC, è possibile utilizzare la scheda LAN con un valore della matrice dell'interfaccia minore per ricevere il video.

3. Fare clic su <**Install ActiveX Control...**>.

4. Quando viene visualizzato il messaggio di conferma, fare clic su [**Yes**].
   Tutte le finestre verranno chiuse (IE).

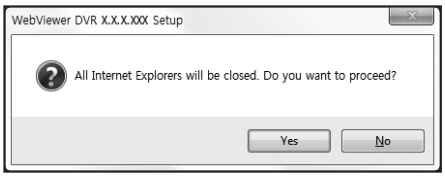

5. Quando viene visualizzata una finesta di installazione guidata del programma, premere il pulsante [**Install**] per installare il programma.

6. Aprire il visualizzatore Web dopo avere installato il software e effettuare nuovamente l'accesso.
Dopo aver installato il programma, all'accesso viene visualizzata la schermata principale del Visualizzatore Live

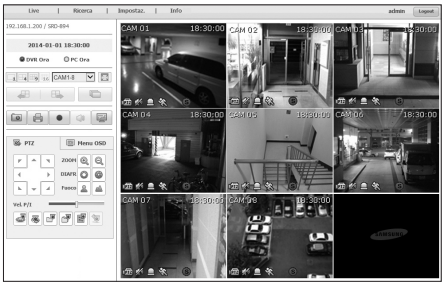

La tutela dell'ambiente è molto importante per Hanwha Techwin, che ne tiene conto in ogni fase della fabbricazione dei suoi prodotti ed è alla ricerca costante di nuove soluzioni per fornire al cliente prodotti sempre più rispettosi dell'ambiente.
Il marchio Eco rappresenta la dedizione di Hanwha Techwin nel creare prodotti nel rispettodell'ambiente e indica che il prodotto soddisfa la Direttiva EU RoHS.

Corretto smaltimento del prodotto (rifiuti elettrici ed elettronici)

(Applicabile nell'Unione Europea e in altri paesi europei con sistema di raccolta differenziata)

Il marchio riportato sul prodotto, sugli accessori o sulla documentazione indica che il prodotto e i relativi accessori elettronici (quali caricabatterie, cuffia e cavo USB) non devono essere smaltiti con altri rifiuti domestici al termine del ciclo di vita. Per evitare eventuali danni all'ambiente o alla salute causati dall'inopportuno smaltimento dei rifiuti, si invita l'utente a separare il prodotto e i suddetti accessori da altri tipi di rifiuti e di riciclarli in maniera responsabile per favorire il riutilizzo sostenibile delle risorse materiali.

Gli utenti domestici sono invitati a contattare il rivenditore presso il quale è stato acquistato il prodotto o l'ufficio locale preposto per tutte le informazioni relative alla raccolta differenziata e al riciclaggio per questo tipo di materiali.

Gli utenti aziendali sono invitati a contattare il proprio fornitore e verificare i termini e le condizioni del contratto di acquisto. Questo prodotto e i relativi accessori elettronici non devono essere smaltiti unitamente ad altri rifiuti commerciali.

Corretto smaltimento delle batterie del prodotto

(Applicabile nei paesi dell'Unione Europea e in altri paesi europei con sistemi di conferimento differenziato delle batterie.)

Il marchio riportato sulla batteria o sulla sua documentazione o confezione indica che le batterie di questo prodotto non devono essere smaltite con altri rifiuti domestici al termine del ciclo di vita. Dove raffigurati, i simboli chimici Hg, Cd o Pb indicano che la batteria contiene mercurio, cadmio o piombo in quantità superiori ai livelli di riferimento della direttiva UE 2006/66. Se le batterie non vengono smaltite correttamente, queste sostanze possono causare danni alla salute umana o all'ambiente.

Per proteggere le risorse naturali e favorire il riutilizzo dei materiali, separare le batterie dagli altri tipi di rifiuti e riciclarle utilizzando il sistema di conferimento gratuito previsto nella propria area di residenza.

Head Office
6, Pangyo-ro 319 beon-gil, Bundang-gu, Seongnam-si,
Gyeonggi-do, 463-400 Rep. of KOREA
Tel : +82.70.7147.8753 Fax : +82.31.8018.3740
http://hanwha-security.com

Hanwha Techwin America
500 Frank W. Burr Blvd. Suite 43 Teaneck, NJ 07666
Toll Free : +1.877.213.1222 Direct : +1.201.325.6920
Fax : +1.201.373.0124
www.hanwhasecurity.com

Hanwha Techwin Europe
Heriot House, Heriot Road, Chertsey, Surrey, KT16 9DT, United Kingdom
Tel : +44.1932.57.8100 Fax : +44.1932.57.8101
www.hanwha-security.eu

Hanwha Techwin(Tianjin) Co.Ltd
No.11, Weiliu Rd., Micro-Electronic Industrial Park, Jingang Road Tianjin 300385, China
Tel : +86.22.2388.7788
www.hanwha-security.cn

Hanwha Techwin Middle East FZE
JAFZA View 18, 20th floor, office 2001, 2002, 2003, Downtown Jebel Ali,
Dubai, United Arab Emirates
http://hanwha-security.com

Hanwha
Techwin