WISENET

4/8-KANAALS DVR

Snelstartgids

SRD-494/894

CE

Voordat U Van Start Gaat

Houd rekening met het volgende voordat u het product gaat gebruiken.

- Gebruik het product niet buitenshuis.
- Mors geen water of vloeistof over het aansluitgedeelte van het product.
- Stel het apparaat niet bloot aan harde schokken of druk.
- Trek de stekker niet met geweld uit het stopcontact.
- Demonteer het apparaat nooit zelf.
- Het vastgestelde invoer- of uitvoerbereik mag niet worden overschreden.
- Gebruik alleen een goedgekeurd netsnoer.
- Gebruik voor producten met een aardeaansluiting een geaard stopcontact.

Inhoud van de verpakking

Verwijder de verpakking van het product en plaats het product op een vlakke ondergrond of op de plaats waar het moet worden geïnstalleerd.
Controleer of de productverpakking de hoofdeenheid en alle volgende accessoires bevat.

- Het uiterlijk van de onderdelen kan afwijken van de getoonde afbeeldingen.
- De categorie accessoires en de hoeveelheid ervan kunnen variëren afhankelijk van het afzetgebied.

SRD-494

DVR	Adapter	Voedingskabel	
Muis	Netwerkviewer Software / CD met gebruiksaanwijzing	Snelstartgids (optioneel)	Afstandsbediening / Batterij voor de afstandsbediening (AAA)
Steunrek	Bevestigingsschroef voor de steun	Klemmenblok (10 pin)	

SRD-894

DVR	Voedingskabel	Muis	
Snelstartgids (optioneel)	Netwerkviewer Software / CD met gebruiksaanwijzing	Klemmenblok (15 pin) / Klemmenblok (20 pin)	Afstandsbediening / Batterij voor de afstandsbediening (AAA)
Bevestigingsschroef voor de steun	Steunrek	HDD-bevestigingsschroef	SATA-stroomkabel / SATA-datakabel

Bekabelingsdiagram voor externe apparaten

- De volgende afbeeldingen zijn gebaseerd op Model SRD-894.

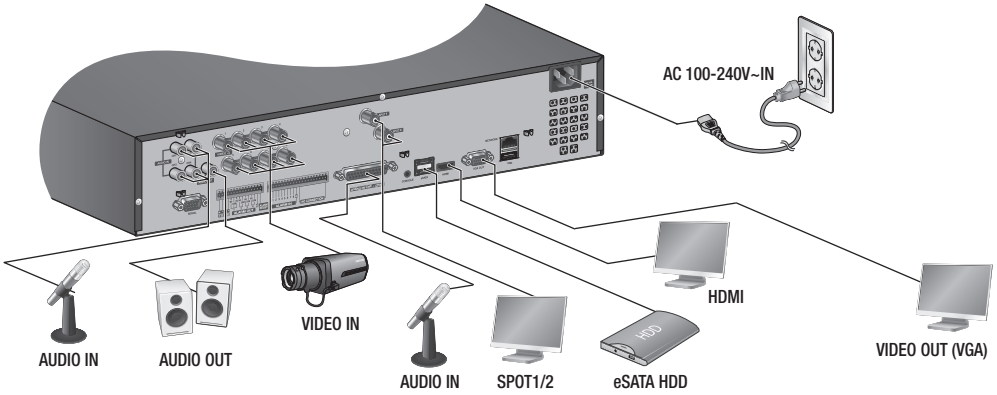

Opname schema

1. Druk op de toets [**MENU**] op de afstandsbediening.
2. Gebruik de toetsen links/rechts (◄ ►) <**Opnemen**> te selecteren.
   Het menu Opnemen wordt geselecteerd.

3. Gebruik de toetsen omhoog/omlaag (▲▼) om naar <**Opname schema**> te gaan en druk op de toets [**ENTER**].
4. Selecteer <**Opname schema**>.
   Er verschijnt een scherm voor het programmeren van opnamen.
5. Gebruik de richtingstoetsen (▲▼◄ ►) om naar het gewenste item te gaan en stel de waarde in.

- Pas toe op alle : Als u <**Pas toe op alle**> selecteert, verschijnt het venster "**Pas toe op alle**".
  Druk op <**OK**> om de instellingen op alle kanalen toe te passen.

6. Druk nadat u de instellingen voor de geplande opname hebt verricht op <**OK**>.

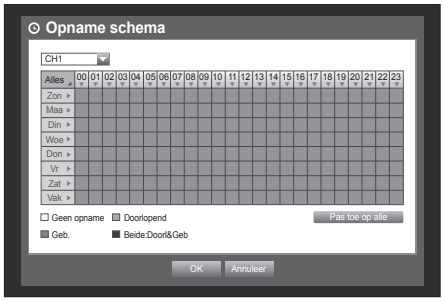

Duur gebeurtenisopname

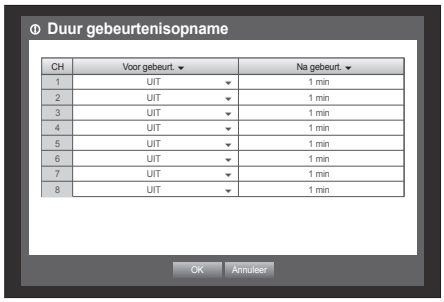

1. Gebruik de toetsen omhoog/omlaag (▲▼) in het venster <**Opnemen**> om naar <**Duur gebeurtenisopname**> te gaan en druk op de toets [**ENTER**].
2. Gebruik de richtingstoetsen (▲▼◄ ►) om naar het gewenste item te gaan en stel de waarde in.

- Voor gebeurt. : de opname wordt bewaard vanaf het ingestelde tijdstip voorafgaande aan het eigenlijke optreden van de gebeurtenis. Als deze waarde is ingesteld op 5 seconden, begint de opname 5 seconden voor de gebeurtenis.
- Na gebeurt. : De opname wordt bewaard tot aan het ingestelde tijdstip na het eigenlijke einde van de gebeurtenis. Als deze waarde is ingesteld op 5 seconden, eindigt de opname 5 seconden na de gebeurtenis.

3. Druk nadat u de instellingen voor de opnameduur hebt verricht op <**OK**>.

De back-up instellen

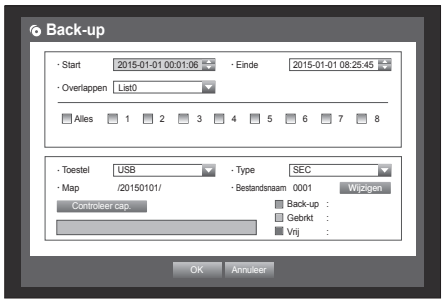

1. Druk op de toets [**MENU**] op de afstandsbediening of op het voorpaneel.
2. Gebruik de toetsen links/rechts (◄ ►) <**Back-up**> te selecteren. Het menu Back-up wordt geselecteerd.
3. Druk op de toets [**ENTER**].
   Er verschijnt een back-upvenster.
   U kunt deze rechtstreeks bereiken vanuit het "**Menu van de modus Live-scherm**".
4. Gebruik de richtingstoetsen (▲▼◄ ►) om naar het gewenste item te gaan en stel de waarde in.
5. When the backup setup is done, press <**OK**>.
   - If no available device is recognized for backup, <**OK**> button is not activated.

Backup

1. Selecteer een gegevensitem en klik op <**Afsp.**> in het menu Zoeken. De geselecteerde gegevens worden afgespeeld en de afspeelstarter verschijnt op het scherm.

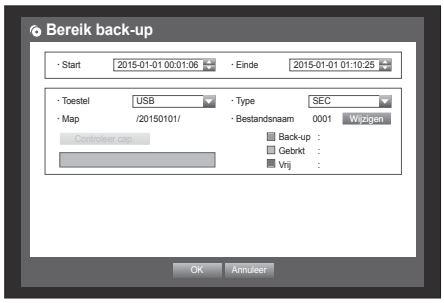

2. klik op < > om de huidige tijd in te stellen op de begintijd van de back-up; u kunt een back-upgebied instellen met behulp van de muis (gele driehoek).
3. Klik nogmaals op < > om de huidige tijd in te stellen op de eindtijd van de back-up. Het venster "**Bereik back-up**" verschijnt.
4. Als u vanuit de afspeelmodus wilt terugkeren naar het livescherm, klikt u op < ■ > in het opstartmenu of drukt u op de toets [■] op de afstandsbediening.

Netwerkverbinding

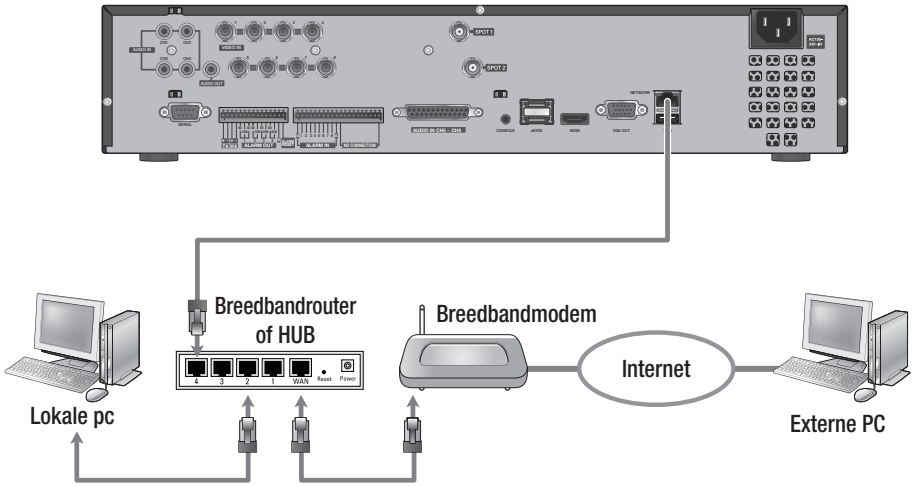

Port-forwarding

1. Controleer de “**Default Gateway**” in de netwerkeigenschappen van de pc die is aangesloten via de router.

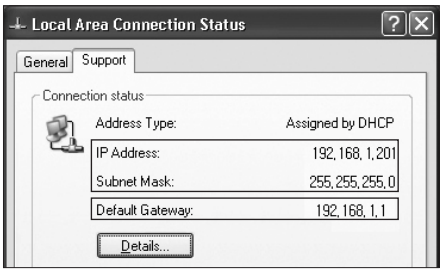

2. From <**Netwerk**> - <**Verbindingsmode**>, select <**Interface**>. A window of connection mode setup appears.
3. Gebruik de richtingstoetsen (▲▼◄ ►) om naar het gewenste item te gaan en stel de waarde in.

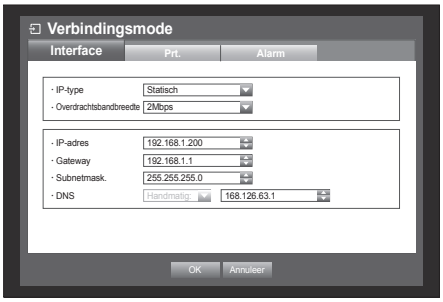

4. Voer het gatewayadres van stap 1 in het adresveld van de browser in zodat de routerinstellingen worden weergegeven.
5. Selecteer het tabblad “**Advanced**” in het menu “**Virtual Server**”, voer het IP-adres en de poort in en klik op de toets <**Apply**>.

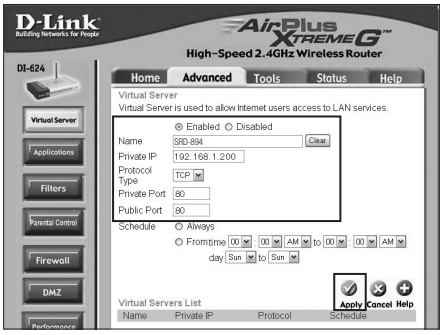

- De bovenstaande instructies zijn gebaseerd op de D-LINK DI-624-router. De instellingen van port-forwarding kunnen afwijken van die van de fabrikant van de router.

DDNS

1. Gebruik de toetsen omhoog/omlaag (▲▼) in het venster <**Netwerk**> om naar <**DDNS**> te gaan en druk op de toets [**ENTER**].
2. Voor het invoeren van gegevens door de gebruiker wordt het virtuele toetsenbord gebruikt.
   - Als u <**UIT**> hebt geselecteerd, worden de invoervelden gedeactiveerd.
   - Indien u <**hanwha-security.com**> kiest wordt het veld met de servernaam gedeactiveerd.
3. Druk nadat u de DDNS-instellingen hebt verricht op <**OK**>.

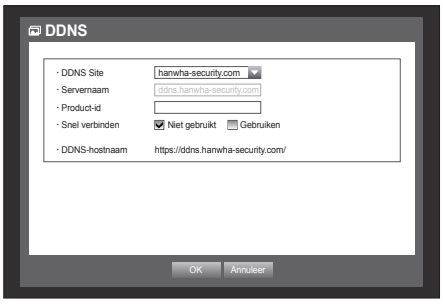

Verbinding Maken met de Webviewer

1. Open uw webbrowser en typ het IP-adres of de URL van de DVR op de adresregel.

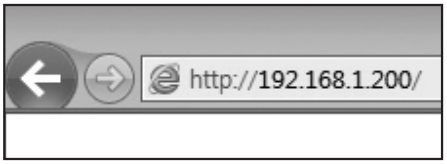

2. Stel de beheerders-ID en het wachtwoord in op dezelfde waarden als op de DVR.
   Voor gewone gebruikers voert het de gebruikers-ID en het wachtwoord van de DVR in.

- De initiële beheerders-ID is "**admin**" en het wachtwoord dient te worden ingesteld wanneer u de eerste keer inlogt.
- Stel uw wachtwoord in voor uw draadloos netwerk als u het product gebruikt met een draadloze router. Als u niet beschermd bent met een wachtwoord of het standaard wachtwoord voor de draadloze router gebruikt, stelt u uw videogegevens bloot aan potentiële bedreigingen.
- Wijzig uw wachtwoord a.u.b. elke drie maanden om persoonlijke informatie te beveiligen en om schade door diefstal van informatie te voorkomen.
  Houd er rekening mee dat een gebruiker verantwoordelijk is voor de veiligheid en voor enig ander probleem veroorzaakt door het onjuist beheren van een wachtwoord.
- Als er meer dan 1 LAN-kaart in de pc zit, kunt u een LAN-kaart met een kleinere interfacematrixwaarde gebruiken om video te ontvangen.

3. Klik op <**Install ActiveX Control...**>.

4. Wanneer het bevestigingsbericht voor de installatie verschijnt, klikt u op de knop [**Yes**].
   Alle vensters worden gesloten (IE).

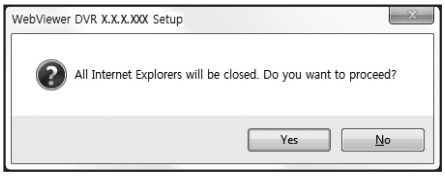

5. Wanneer de wizard voor de installatie van het programma verschijnt, drukt u op de knop [**Install**] om het programma te installeren.

6. Open de webviewer nadat u de software hebt geïnstalleerd en meldt u opnieuw aan.
Zodra u zich na installatie van het programma hebt aangemeld, wordt het hoofdscherm van de Live viewer weergegeven.

Hanwha Techwin streeft ernaar tijdens alle productiefasen milieubewust te werk te gaan en neemt maatregelen om klanten meer milieuvriendelijke producten te bieden.
Het Eko-merk vertegenwoordigt de toewijding van Hanwha Techwin aan het maken van milieuvriendelijke producten en geeft aan dat het product voldoet aan de Europese RoHS-richtlijn.

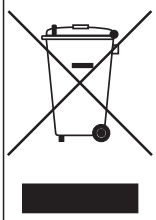

Correcte verwijdering van dit product (elektrische & elektronische afvalapparatuur)

Dit merkteken op het product, de accessoires of het informatiemateriaal duidt erop dat het product en zijn elektronische accessoires (bv. lader, headset, USB-kabel) niet met ander huishoudelijk afval verwijderd mogen worden aan het einde van hun gebruiksduur.
Om mogelijke schade aan het milieu of de menselijke gezondheid door ongecontroleerde afvalverwijdering te voorkomen, moet u deze artikelen van andere soorten afval scheiden en op een verantwoorde manier recyclen, zodat het duurzame hergebruik van materiaalbronnen wordt bevorderd.

Huishoudelijke gebruikers moeten contact opnemen met de winkel waar ze dit product hebben gekocht of met de gemeente waar ze wonen om te vernemen waar en hoe ze deze artikelen milieuvriendelijk kunnen laten recyclen.

Zakelijke gebruikers moeten contact opnemen met hun leverancier en de algemene voorwaarden van de koopovereenkomst nalezen.
Dit product en zijn elektronische accessoires mogen niet met ander bedrijfsafval voor verwijdering worden gemengd.

Correcte behandeling van een gebruikte accu uit dit product

(Van toepassing op de Europese Unie en andere Europese landen met afzonderlijke inzamelingssystemen voor accu's en batterijen.)

Dit merkteken op de accu, handleiding of verpakking geeft aan dat de accu in dit product aan het einde van de levensduur niet samen met ander huishoudelijk afval mag worden weggegooid. De chemische symbolen Hg, Cd of Pb geven aan dat het kwik-, cadmium- of loodgehalte in de accu hoger is dan de referentieniveaus in de Richtlijn 2006/66/EC. Indien de gebruikte accu niet op de juiste wijze wordt behandeld, kunnen deze stoffen schadelijk zijn voor de gezondheid van mensen of het milieu.

Ter bescherming van de natuurlijke hulpbronnen en ter bevordering van het hergebruik van materialen, verzoeken wij u afgedankte accu's en batterijen te scheiden van andere soorten afval en voor recycling aan te bieden bij het gratis inzamelingssysteem voor accu's en batterijen in uw omgeving.

Head Office
6, Pangyo-ro 319 beon-gil, Bundang-gu, Seongnam-si,
Gyeonggi-do, 463-400 Rep. of KOREA
Tel : +82.70.7147.8753 Fax : +82.31.8018.3740
http://hanwha-security.com

Hanwha Techwin America
500 Frank W. Burr Blvd. Suite 43 Teaneck, NJ 07666
Toll Free : +1.877.213.1222 Direct : +1.201.325.6920
Fax : +1.201.373.0124
www.hanwhasecurity.com

Hanwha Techwin Europe
Heriot House, Heriot Road, Chertsey, Surrey, KT16 9DT, United Kingdom
Tel : +44.1932.57.8100 Fax : +44.1932.57.8101
www.hanwha-security.eu

Hanwha Techwin(Tianjin) Co.Ltd
No.11, Weiliu Rd., Micro-Electronic Industrial Park, Jingang Road Tianjin 300385, China
Tel : +86.22.2388.7788
www.hanwha-security.cn

Hanwha Techwin Middle East FZE
JAFZA View 18, 20th floor, office 2001, 2002, 2003, Downtown Jebel Ali,
Dubai, United Arab Emirates
http://hanwha-security.com

Hanwha
Techwin