WISENET

4/8-KANALNI DVR

Brzi vodič

SRD-494/894

CE

Pre početka

Pre upotrebe proizvoda obratite pažnju na sledeće.

- Ne koristite proizvod napolju.
- Ne prosipajte vodu ili tečnost na deo proizvoda koji sadrži konektore.
- Ne izlažite sistem preteranom naprezanju ili sili.
- Ne izvlačite mrežni priključak na silu.
- Ne rastavljajte proizvod samostalno.
- Ne prekoračujte nazivni ulazni/izlazni opseg.
- Koristite samo mrežni kabl sa sertifikatom.
- Za proizvod sa uzemljenim ulazom, koristite uzemljeni mrežni priključak.

Sadržaj pakovanja

Raspakujte proizvod i postavite ga na ravnu površinu ili na mesto na kome će biti instaliran.
Proverite da li se glavni uređaj i sledeća dodatna oprema nalaze u pakovanju proizvoda.

- Izgled komponenti može biti drugačiji u odnosu na prikazane slike.
- Kategorija i količina dodatne opreme se može razlikovati u zavisnosti od regiona prodaje.

SRD-494

DVR	Адаптер	Mrežni kabl	
Miš	Network Viewer softver / CD sa CMS softverom	Brzi vodič (opcionalno)	Daljinski upravljač / Baterije (AAA)
Kućište konzole	Zavrtanj za učvršćivanje konzole	Blok terminala (10 pin)	

SRD-894

DVR	Mrežni kabl	Miš	
Brzi vodič (opcionalno)	Network Viewer softver / CD sa CMS softverom	Blok terminala (15 pin) / Blok terminala (20 pin)	Daljinski upravljač / Baterije (AAA)
Zavrtanj za učvršćivanje konzole	Kućište konzole	Zavrtanj za pričv. HDD	SATA kabl za napajanje / SATA informacioni kabl

Šema ožičenja za spoljašnje uređaje

- Sledeće slike su zasnovane na modelu SRD-894.

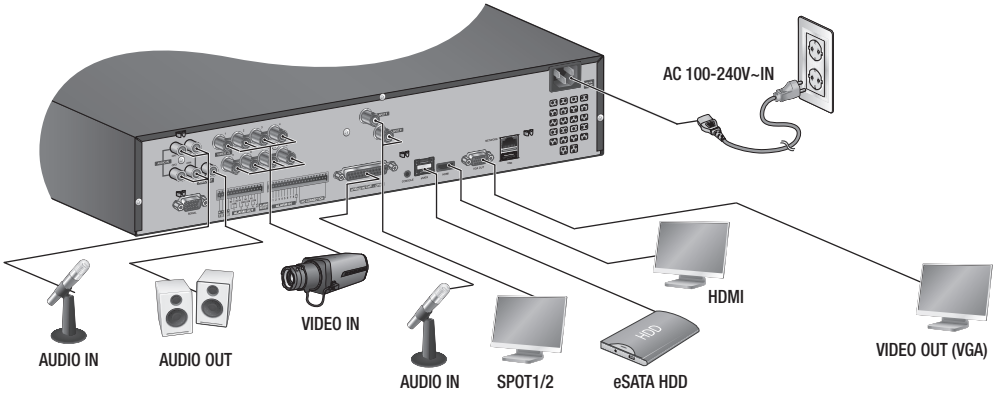

Raspored snimanja

1. Pritisnite taster [**MENU**] na daljinskom upravljaču.
2. Koristite levi/desni taster (◄ ►) da biste izabrali <**Zapis**>.
   Odabran je meni za snimanje.

3. Koristite tastere sa strelicama gore/dole (▲▼) za prelaz na opciju <**Raspored snimanja**>, a zatim pritisnite taster [**ENTER**].
4. Izaberite <**Raspored snimanja**>.
   Pojavljuje se prozor za podešavanje rasporeda snimanja.
5. Koristite tastere za usmeravanje (▲▼◄ ►) za kretanje do željene stavke i podesite vrednost.

- Primeni na sve KAN : Ako se izabere opcija <**Primeni na sve KAN**>, pojavljuje se prozor "**Primeni na sve KAN**".
  Pritisnite <**OK**> da biste primenili podešavanje na sve kanale.

6. Kada je podešavanje rasporeda snimanja završeno, pritisnite <**OK**>.

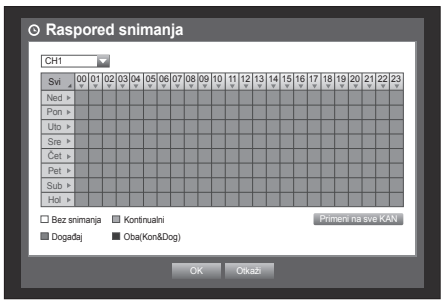

Trajanje snimanja događaja

1. Koristite tastere sa strelicama gore/dole (▲▼) u prozoru <**Zapis**> za prelazak u <**Trajanje snimanja događaja**>, a zatim pritisnite taster [**ENTER**].
2. Koristite tastere za usmeravanje (▲▼◄ ►) za kretanje do željene stavke i podesite vrednost.

- Pre događaja : Snimanje događaja će započeti u unapred određeno vreme pre stvarnog početka događaja.
  Ako je interval postavljen na 5 sekundi, snimanje počinje 5 sekundi pre događaja.
- POSLE događaja : Snimanje će započeti u unapred određeno vreme posle stvarnog završetka događaja.
  Ako je interval postavljen na 5 sekundi, snimanje se završava 5 sekundi posle događaja.

3. Kada je podešavanje trajanja snimanja događaja završeno, pritisnite <**OK**>.

Podešavanje rezervne kopije

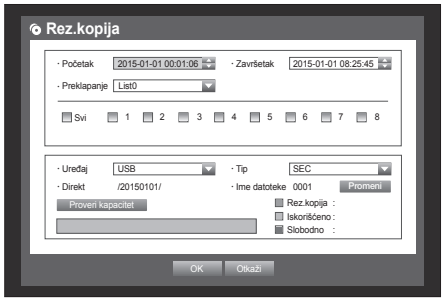

1. Pritisnite dugme [**MENU**] na daljinskom upravljaču, ili ono koje se nalazi na prednjoj strani uređaja.
2. Koristite levi/desni taster (◄ ►) da biste izabrali <**Rez.kopija**>. Odabran je meni za izradu rezervne kopije.
3. Pritisnite taster [**ENTER**].
   Pojavljuje se prozor rezervne kopije.
   Prozoru možete direktno da pristupite iz "**menija ekrana uživo**".
4. Koristite tastere za usmeravanje (▲▼◄ ►) za kretanje do željene stavke i podesite vrednost.
5. Kada je podešavanje rezervne kopije završeno, pritisnite <**OK**>.
   - Ako za izradu rezervne kopije nije prepoznat nijedan uređaj, dugme <**OK**> nije aktivno.

Rezervna kopija

1. Izaberite podatak i u meniju za pretragu kliknite na <**Reproduk.**>. Izabrani podatak se reprodukuje i na ekranu se pojavljuje program za pokretanje reprodukcije.

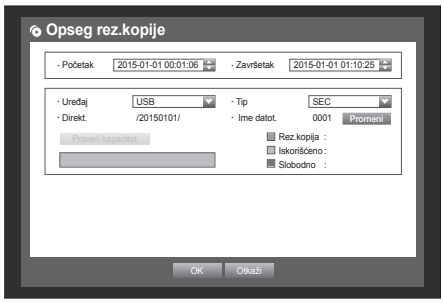

2. Kliknite na < > da biste podesili trenutno vreme do početka izrade rezervne kopije; pomoću miša možete zadati oblast za izradu rezervne kopije (žuti trougao).
3. Ponovo kliknite na < > da biste podesili trenutno vreme do završetka izrade rezervne kopije i pojaviće se prozor "**Opseg rez. kopije**".
4. Ako želite da se vratite u ekran „uživo" u modu reprodukcije, kliknite na < ■ > u meniju za pokretanje reprodukcije ili pritisnite taster [■] na daljinskom upravljaču.

Povezivanje na mrežu

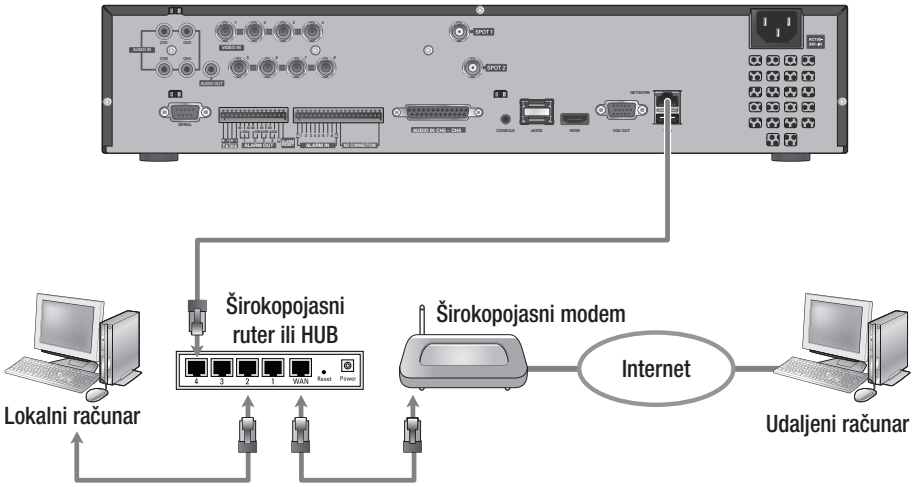

Preusmeravanje saobraćaja

1. Označite opciju “**Default Gateway**” u svojstvima mreže računara koji je povezan preko rutera.

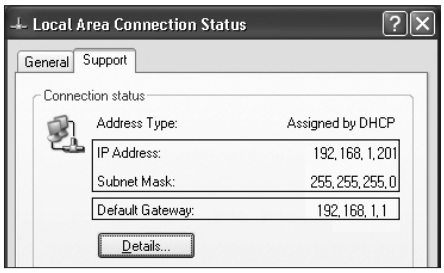

2. U opciji <**Mreža**> - <**Mod povezivanja**>, izaberite <**Interfejs**>. Pojavljuje se prozor za podešavanje moda povezivanja.
3. Koristite tastere za usmeravanje (▲▼◄ ►) za kretanje do željene stavke i podesite vrednost.

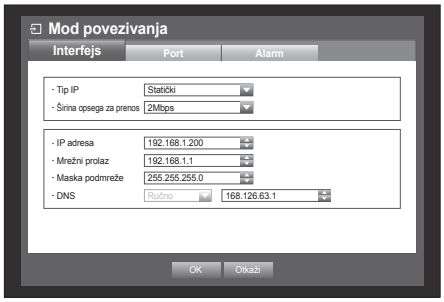

4. Unesite adresu mrežnog prolaza iz 1. koraka u adresno polje pregledača kako biste prikazali postavke rutera.
5. Izaberite jezičak “**Advanced**” u meniju “**Virtual Server**”, unesite IP adresu i port i kliknite na dugme <**Apply**>.

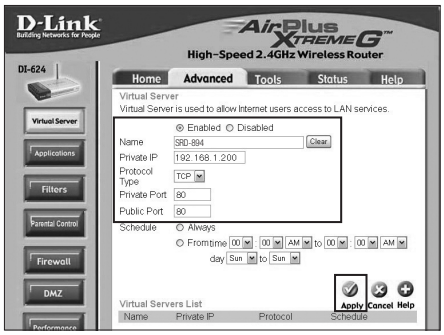

- Gorenavedena uputstva su zasnovana na ruteru D-LINK DI-624. Podešavanje za preusmeravanja saobraćaja na portove može se razlikovati zavisno od proizvođača rutera.

DDNS

1. Koristite tastere sa strelicama gore/dole (▲▼) u prozoru <**Mreža**> za prelazak u <**DDNS**>, a zatim pritisnite taster [**ENTER**].
2. Koristite virtuelnu tastaturu za unos stavki korisnika.
   - Ako se izabere <**ISK**>, polja za unos biće deaktivirana.
   - Ako izaberete <**hanwha-security.com**>, biće prikazana stavka Ime servera.
3. Kada je podešavanje DDNS završeno, pritisnite <**OK**>.

Povezivanje sa programom web viewer

1. Otvorite veb pregledač i unesite IP adresu ili URL adresu DVR uređaja u polje za unos URL adrese.

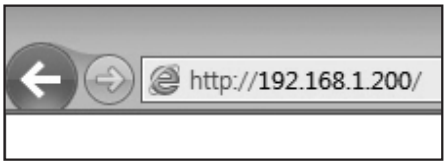

2. Podesite ID administratora i lozinku koji su identični sa onim administratora DVR uređaja.
   Za standardne korisnike, unesite ID korisnika i lozinku za DVR.

- Prvo korisničko ime za administratora biće „**admin**“, a lozinku bi trebalo zadati prilikom prvog prijavljivanja na nalog.
- Ako proizvod koristite sa bežičnim ruterom postavite lozinku za vašu bežičnu mrežu. Nepostojanje zaštite lozinkom ili korišćenje podrazumevane lozinke za bežični ruter mogu vaše video podatke izložiti potencijalnoj pretnji.
- Molimo vas da menjate svoju lozinku svaka tri meseca, da biste na bezbedan način zaštitili svoje lične podatke, kao i da biste sprečili da dođe do oštećenja ili krađe navedenih podataka.
  Skrećemo vam pažnju na činjenicu da je korisnik odgovoran za sve bezbednosne i druge probleme prouzrokovane neprimerenim ophođenjem sa lozinkom.
- Ako računar ima više od jedne mrežne (LAN) kartice, možete koristiti onu mrežnu karticu koja ima jednostavniji matriks interfejsa.

3. Kliknite na <**Install ActiveX Control...**>.

4. Kada se pojavi poruka za potvrdu instalacije, kliknite na dugme [**Yes**].
   Svi prozori će biti zatvoreni (IE).

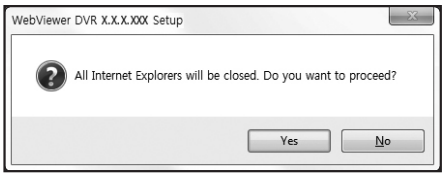

5. Kada se pojavi prozor čarobnjaka za instalaciju programa, pritisnite dugme [**Install**] da biste instalirali program.

6. Nakon što program bude instaliran, opet otvorite opciju praćenja nadzora putem interneta, da biste se prijavili.
Kada se uspešno prijavite nakon instaliranja programa pojaviće se glavni ekran programa Live Viewer.

Hanwha Techwin brine za okolinu u svim fazama proizvodnje proizvoda i preduzima mere da korisnicima pruži proizvode koji su više ekološki prihvatljivi.
Oznaka Eco predstavlja predanost kompanije Hanwha Techwin kreiranju ekološki prihvatljivih proizvoda i pokazuje da proizvod ispunjava zahteve Direktive EU RoHS.

Ispravno odlaganje proizvoda (odlaganje električne i elektronske opreme)

(Primenljivo u Evropskoj uniji i drugim evropskim zemljama sa sistemom odvojenog sakupljanja otpada)

Ova oznaka na proizvodu, dodatnoj opremi ili njegovoj literaturi pokazuje da proizvod i njegova električna dodatna oprema (npr. punjač, slušalice, USB kabl) na kraju svog radnog veka ne bi trebalo da se odlažu zajedno sa kućnim otpadom. Da biste sprečili moguće štetne posledice po okolinu ili zdravlje ljudi zbog nekontrolisanog odlaganja otpada, takve proizvode odvojite od drugih vrsta otpada i reciklirajte ih odgovorno radi promovisanja održive ponovne upotrebe materijalnih resursa.

Kućni korisnici bi trebalo da se obrate ili trgovini u kojoj su kupili proizvod ili lokalnoj službi za informacije o tome gde i kako mogu da predaju takve proizvode radi ekološki bezbednog recikliranja.

Poslovni korisnici bi trebalo da se obrate svom dobavljaču i provere uslove kupoprodajnog ugovora. Ovaj proizvod i njegova električna dodatna oprema ne bi trebalo da se mešaju sa drugim komercijalnim otpadima prilikom odlaganja.

Pravilno odlaganje baterija koje se nalaze u ovom proizvodu

(Primenljivo u Evropskoj uniji i drugim evropskim zemljama sa sistemom odvojenog sakupljanja i vraćanja baterija).

Ova oznaka na bateriji, uputstvu ili pakovanju pokazuje da baterije u ovom proizvodu na kraju svog radnog veka ne bi trebalo da se odlažu zajedno sa kućnim otpadom. Hemijski simboli Hg, Cd ili Pb, ako su označeni, ukazuju na to da baterija sadrži živu, kadmijum ili olovo iznad referentnih nivoa koje propisuje EC direktiva 2006/66. Ukoliko se baterije ne odlože na pravilan način, ove supstance mogu da naštete zdravlju ljudi ili životnoj sredini.

Da bi se zaštitili prirodni resursi i unapredilo ponovno iskorišćavanje materijala, odvojite baterije od drugih vrsta otpada i reciklirajte ih kroz besplatan lokalni sistem za vraćanje baterija.

Head Office
6, Pangyo-ro 319 beon-gil, Bundang-gu, Seongnam-si,
Gyeonggi-do, 463-400 Rep. of KOREA
Tel : +82.70.7147.8753 Fax : +82.31.8018.3740
www.hanwha-security.com

Hanwha Techwin America
500 Frank W. Burr Blvd. Suite 43 Teaneck, NJ 07666
Toll Free +1.877.213.1222 Direct +1.201.325.6920
Fax +1.201.373.0124
www.hanwha-security.com

Hanwha Techwin Europe
Heriot House, Heriot Road, Chertsey, Surrey, KT16 9DT, United Kingdom
Tel +44.1932.57.8100 Fax +44.1932.57.8101
www.hanwha-security.eu

Hanwha Techwin(Tianjin) Co.Ltd
No.11, Weiliu Rd., Micro-Electronic Industrial Park, Jingang Road Tianjin 300385, China
Tel : +86.22.2388.7788
www.hanwha-security.cn

Hanwha Techwin Middle East FZE
JAFZA View 18, 20th fl oor, offi ce 2001, 2002, 2003, Downtown Jebel Ali,
Dubai, United Arab Emirates
http://hanwha-security.com

Hanwha
Techwin