WISENET

4/8-KANALS DVR

Snabbmanual

SRD-494/894

CE

Innan du börjar

Observera följande innan du börjar använda den här produkten.

- Använd inte produkten utomhus.
- Spill inte vatten eller vätska i produktens anslutningsdel.
- Utsätt inte systemet för överdrivna slag eller våld.
- Dra inte i elkontakten med tvång.
- Plocka inte isär produkten på egen hand.
- Överskrid inte angiven ingående/utgående märkspänning.
- Använd bara en certifierad strömsladd.
- För produkter med jordad kabel, använd jordad kontakt.

Förpackningens innehåll

Packa upp produkten och placera den på ett plant underlag eller på den plats den sedan ska stå.
Kontrollera om huvudenheten och alla följande tillbehör ingår i produktförpackningen.

- Komponenternas utseende kan skilja sig från det på bilderna.
- Tillbehören och antalet tillbehör kan skilja sig åt beroende på försäljningsområdet.

SRD-494

DVR	Adapter	Strömkabel	Fjärrkontroll / Fjärrkontroll Batteri (AAA x 2)
mus	Programvaran Network Viewer/ CD-skiva med bruksanvisning	Snabbmanual (tillval)	
Konsolfäste	Fixeringsskruv för konsol	Terminalspärr (10-stifts)	

SRD-894

DVR	Strömkabel	mus	Fjärrkontroll / Fjärrkontroll Batteri (AAA x 2)
Snabbmanual (tillval)	Programvaran Network Viewer/ CD-skiva med bruksanvisning	Terminalspärr (15-stifts) / Terminalspärr (20-stifts)	
Fixeringsskruv för konsol	Konsolfäste	HDD-fixerskruv	SATA-strömkabel / SATA-datakabel

Kabeldiagram för externa enheter

- Bilderna nedan är baserade på modell SRD-894.

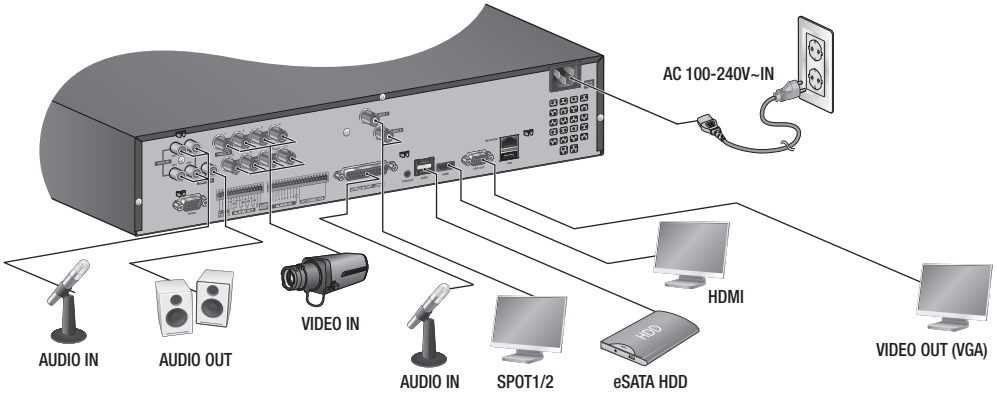

Inspelningsschema

1. Tryck på [**MENU**] på fjärrkontrollen.
2. Använd vänster/höger knapp (◄ ►) för att välja <**Insp.**>.
   Inspelningsmenyn väljs.

3. Använd uppåt-/nedåtknapparna (▲▼) i < **Inspelningsschema**> och tryck på knappen [**ENTER**].
4. Välj <**Inspelningsschema**>.
   Ett fönster med schemalagda inspelningsinställningar visas.
5. Använd pilknapparna (▲▼◄ ►) för att gå till önskad post och ställ in värdet.

- Anv. på alla CH : Om det har valts visas fönstret <**Anv. på alla CH**>, "**Anv. på alla CH**" visas.
  Tryck på <**OK**> för att verkställa inställningen för alla kanaler.

6. När inställningen för inspelningsschemat är klar trycker du på <**OK**>.

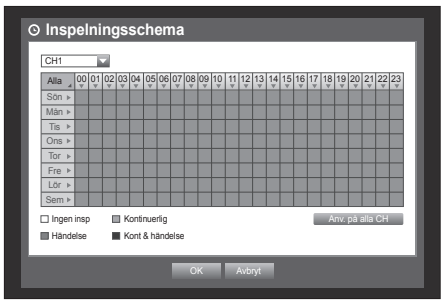

Inspel.tid vid händelse

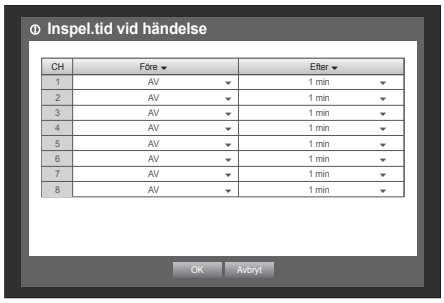

1. Använd uppåt-/nedåtknapparna (▲▼) i fönstret <**Insp.**> för att välja <**Inspel.tid vid händelse**> och tryck på knappen [**ENTER**].
2. Använd pilknapparna (▲▼◄ ►) för att gå till önskad post och ställ in värdet.

- Före : Inspelningen av en händelse börjar vid en förinställd tidpunkt innan den faktiska händelsen.
  Om den är inställd på 5 sekunder börjar inspelningen från 5 sekunder före händelsen.
- Efter : Inspelningen fortsätter under en förutbestämd tid efter den faktiska tiden för en händelse.
  Om den är inställd på 5 sekunder slutar inspelningen 5 sekunder efter en händelse.

3. När inställningen för inspelningslängden är klar trycker du på <**OK**>.

Ställa in säkerhetskopiering

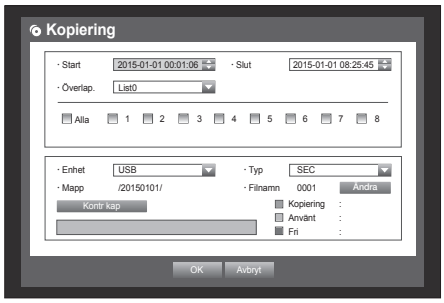

1. Tryck på knappen [**MENU**] på fjärrkontrollen eller frontpanelen.
2. Använd vänster/höger knapp (◄ ►) för att välja <**Kopiering**>.
   Säkerhetskopieringsmenyn väljs.
3. Tryck på knappen [**ENTER**].
   Ett säkerhetskopieringsfönster visas.
   Du kan direkt öppna det från ”Liveskärmsmenyn”.
4. Använd pilknapparna (▲▼◄ ►) för att gå till önskad post och ställ in värdet.
5. När inställningen för säkerhetskopiering är klar trycker du på <**OK**>.
   - Om ingen tillgänglig enhet identifieras för säkerhetskopiering aktiveras inte knappen <**OK**>.

Säkerhetskopiering

1. Välj ett dataobjekt och klicka på <**Spela**> i sökmenyn.
   Valda data spelas upp och spelstartsprogrammet visas på skärmen.

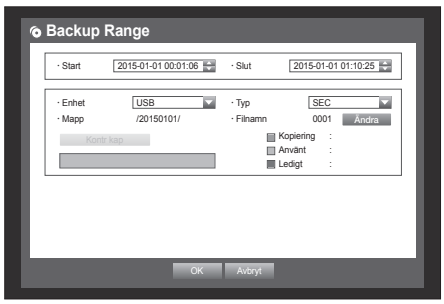

2. Klicka på < > för att ställa in aktuell tid för säkerhetskopieringens starttid; du kan specificera ett säkerhetskopieringsområdet genom att använda musen (gul triangel).
3. Klicka på < > igen för att ställa in aktuell tid för säkerhetskopieringens sluttid så visas fönstret “**Säk.kop.int.**”.
4. Om du vill återgå till Liveskärmen i uppspelningsläge klickar du på < ■ > i startprogramsmenyn eller så trycker du på knappen [■] på fjärrkontrollen.

Nätverksanslutning

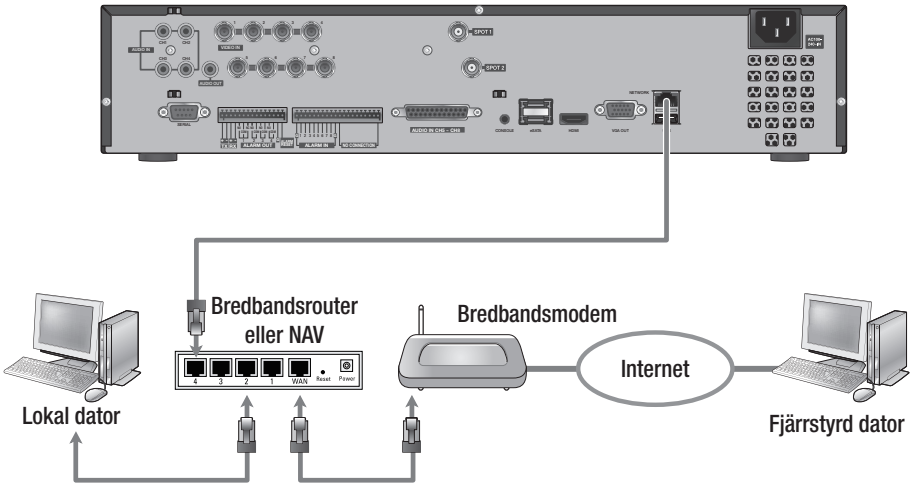

Portvidarebefordran

1. Kontrollera “**Default Gateway**” i nätverksegenskaperna på den dator som har anslutits via routern.

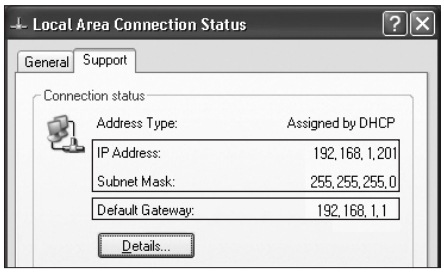

2. I <**Nätverk**> - <**Anslutningssätt**> väljer du <**Gränssnitt**>. Ett fönster för inställning av anslutningsläge visas.
3. Använd pilknapparna (▲▼◄ ►) för att gå till önskad post och ställ in värdet.

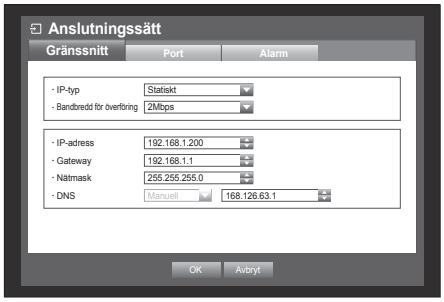

4. Ange gateway-adressen som fanns i steg 1 i webbläsarens adressfält för att visa routerinställningarna.
5. Välj fliken “**Advanced**” på menyn “**Virtual Server**” och ange IP-adressen och porten och klicka på knappen <**Apply**>.

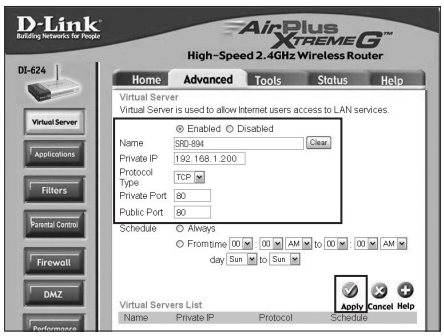

- Instruktionerna ovan är baserade på routern D-LINK DI-624. Portvidarebefordringsinställningarna kan variera från routertillverkarens. För vidare information, se användarhandboken för routern.

DDNS

1. Använd uppåt-/nedåtknapparna (▲▼) i fönstret <**Nätverk**> för att välja <**DDNS**> och tryck på knappen [**ENTER**].
2. Använd det virtuella tangentbordet för att ange användarinmatningar.
   - Om du har valt <**AV**> så inaktiveras inmatningsfälten.
   - Om <**hanwha-security.com**> valts är fältet för servernamnet inaktiverat.
3. När inställningen för DDNS är klar trycker du på <**OK**>.

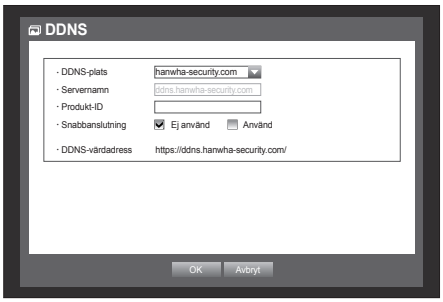

Ansluta till webbvisning

1. Öppna din webbläsare och skriv in IP-adress eller URL för DVR-enheten i adressrutan.

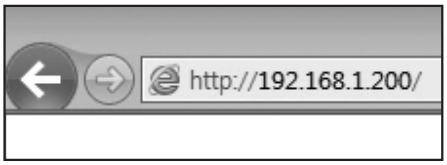

2. Ställ in Admin-ID och lösenord som är samma för som för DVR-admin.
   För standardanvändare anger du användar-ID och lösenord för DVR-enheten.

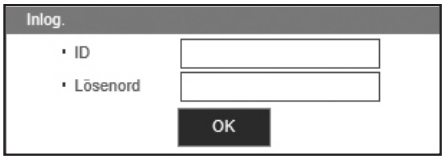

- Det initiala administratörs-ID:t är "**admin**" och lösenordet ska ställas in vid första inloggningen.
- Ange ett lösenord för ditt trådlösa nätverk om du använder produkten med en trådlös router. Att inte skydda produkten med ett lösenord eller att använda standardlösenordet för den trådlösa routern kan lämna dina videodata oskyddade mot potentiella hot.
- Ändra lösenordet var tredje månad för att skydda personlig information och förhindra skada till följd av informationsstöld. Observera att säkerheten och andra problem som orsakas av felhantering av lösenord är användarens ansvar.
- Om det finns mer än ett LAN-kort för datorn kan du använda ett LAN-kort med mindre gränssnittsvärde för matrisen för att ta emot video.

3. Klicka på <**Install ActiveX Control...**>.

4. När bekräftelsemeddelandet för installationen visas ska du klicka på knappen [**Yes**].
   Alla fönster stängs (IE).

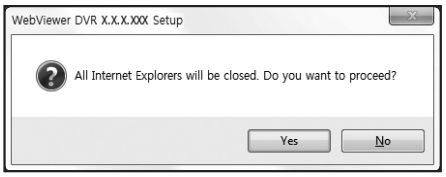

5. När installationsguidefönstret för programmet visas ska du trycka på knappen [**Install**] för att installera programmet.

6. När programmet installeras öppnar du webbvisningen igen för att logga in.
När du loggar in efter att programmet har installerats, visas huvudfönstret för Live-visning.

Hanwha Techwin värnar om miljön i alla produkttillverkningssteg och vidtar ett antal åtgärder för att erbjuda kunderna miljövänligare produkter. Eco-märkningen symboliserar Hanwha Techwin strävan att skapa miljövänligaprodukter och visar att produkten uppfyller EU RoHS Directive.

Korrekt avfallshantering av produkten (elektriska och elektroniska produkter)

Denna markering på produkten, tillbehören och i manualen anger att produkten och de elektroniska tillbehören (t.ex. laddare, headset, USB-kabel) inte bör sorteras tillsammans med annat hushållsavfall när de kasseras. Till förebyggande av skada på miljö och hälsa bör dessa föremål hanteras separat för ändamålsenlig återvinning av beståndsdelarna.

Hushållsanvändare bör kontakta den återförsäljare som sålt produkten eller sin kommun för vidare information om var och hur produkten och tillbehören kan återvinnas på ett miljösäkert sätt.

Företagsanvändare bör kontakta leverantören samt verifiera angivna villkor i köpekontraktet. Produkten och de elektroniska tillbehören bör inte hanteras tillsammans med annat kommersiellt avfall.

Korrekt avfallshantering av den här produktens batterier

(Gäller i EU och andra europeiska länder med separata insamlingssystem för batterier.)

Märkningen på batteriet, manualen eller förpackningen visar att batterierna i den här produkten inte får slängas i hushållssoporna vid livsslut. Det kan finnas en märkning med de kemiska symbolerna Hg, Cd eller Pb vilket visar att batteriet innehåller kvicksilver, kadmium eller bly över referensnivåerna i EU-direktivet 2006/66. Om batterierna inte avfallshanteras korrekt kan dessa ämnen orsaka skador på människors hälsa eller på miljön.

För att skydda våra naturresurser och främja återvinning ska batterierna separeras från andra typer av avfall och återvinnas via det lokala återvinningssystemet.

Head Office
6, Pangyo-ro 319 beon-gil, Bundang-gu, Seongnam-si,
Gyeonggi-do, 463-400 Rep. of KOREA
Tel : +82.70.7147.8753 Fax : +82.31.8018.3740
www.hanwha-security.com

Hanwha Techwin America
500 Frank W. Burr Blvd. Suite 43 Teaneck, NJ 07666
Toll Free +1.877.213.1222 Direct +1.201.325.6920
Fax +1.201.373.0124
www.hanwhasecurity.com

Hanwha Techwin Europe
Heriot House, Heriot Road, Chertsey, Surrey, KT16 9DT, United Kingdom
Tel +44.1932.57.8100 Fax +44.1932.57.8101
www.hanwha-security.eu

Hanwha Techwin(Tianjin) Co.Ltd
No.11, Weiliu Rd., Micro-Electronic Industrial Park, Jingang Road Tianjin 300385, China
Tel : +86.22.2388.7788
www.hanwha-security.cn

Hanwha Techwin Middle East FZE
JAFZA View 18, 20th fl oor, offi ce 2001, 2002, 2003, Downtown Jebel Ali,
Dubai, United Arab Emirates
http://hanwha-security.com

Hanwha
Techwin