Hanwha Vision

Wisenet Retail Insight
퀵가이드

VER 2.0

본 제품을 설치하거나 사용할 때 한화비전 웹 사이트(http://www.HanwhaVision.com)를 방문하여 최신 소프트웨어 버전을 확인한 후 업데이트해 주세요.

Retail Insight 설치하기

Wisnet Retail Insight 프로그램은 **한화비전** 웹 사이트(http://www.HanwhaVision.com)에 접속하여 다운로드 받을 수 있습니다.

1. **RetailInsight_v2.00.0.exe**를 실행하세요.
2. **Next >** 버튼을 클릭하여 설치를 진행하세요.

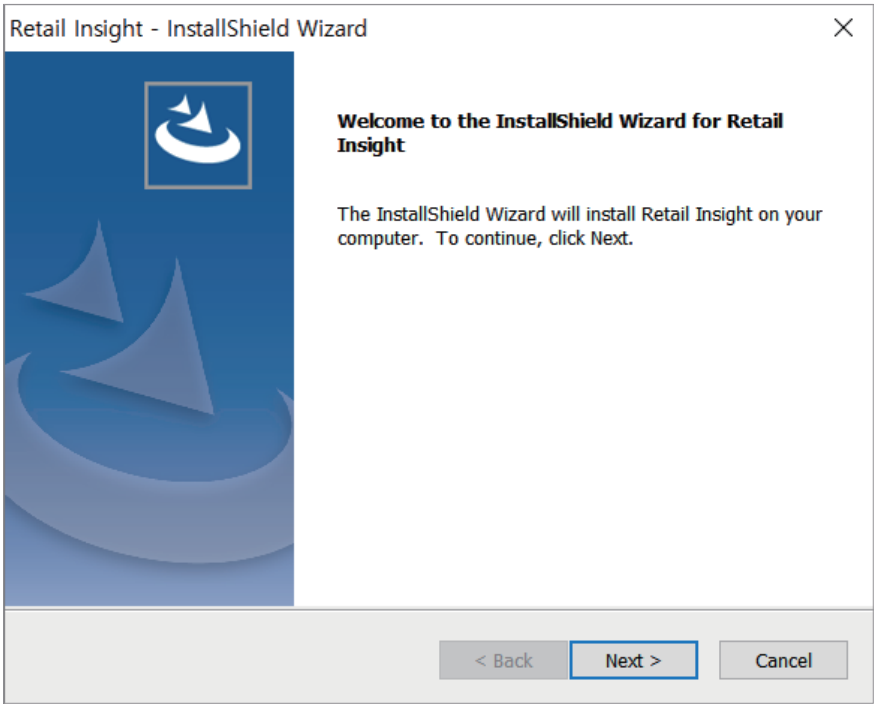

3. 설치가 완료되었으면 **Finish** 버튼을 클릭하세요.
   - 설치가 종료되고, 바탕 화면에서 **Retail Insight**와 **License Manager**의 바로가기 아이콘을 확인할 수 있습니다.

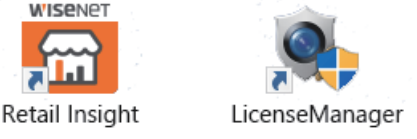

알아두기

License Manager가 이미 설치되어 있으면 Retail Insight만 설치됩니다.

Retail Insight 실행하기

Retail Insight 라이선스 인증

Retail Insight는 채널(카메라) 수에 따라 라이선스를 발급합니다.

무료 라이선스는 최초 설치 시 자동 적용되며, 128채널을 45일간 무료로 사용할 수 있습니다.

라이선스의 종류는 1/4/8/16/32/64/128채널이 있습니다.

알아두기

- 유료 라이선스 구매는 한화비전 영업 담당자와 상의하세요.
- 라이선스 인증 방법은 Retail Insight Server 화면 오른쪽 상단의 도움말(?)을 클릭하여 확인하세요.

서비스 동작 확인

Retail Insight Server는 Windows 서비스에서 확인할 수 있습니다.

Insight Server 서비스는 MongoDB 구성 요소에 종속된 서비스이므로 MongoDB가 먼저 동작해야 합니다.

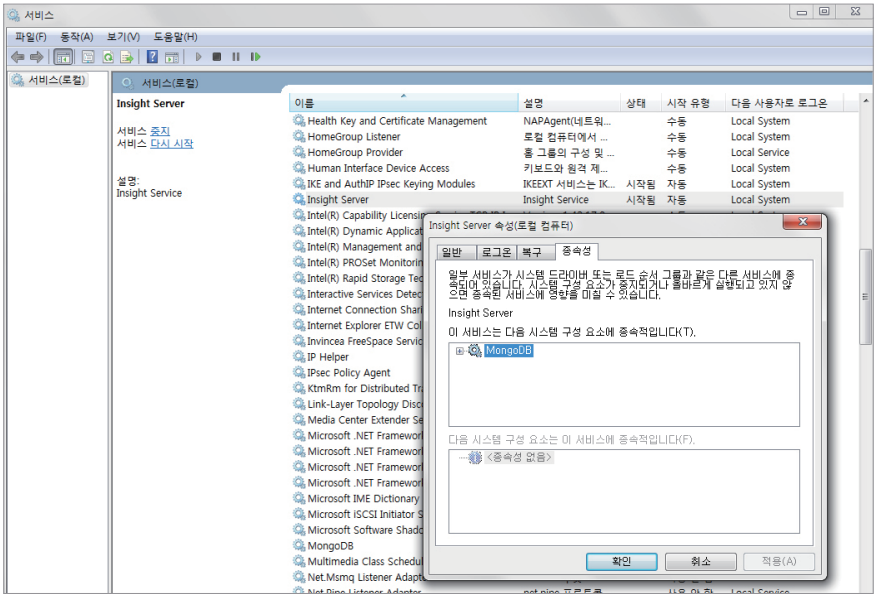

로그인/로그아웃

1. 바탕화면의 **Retail Insight** 바로가기 아이콘을 더블클릭하세요.

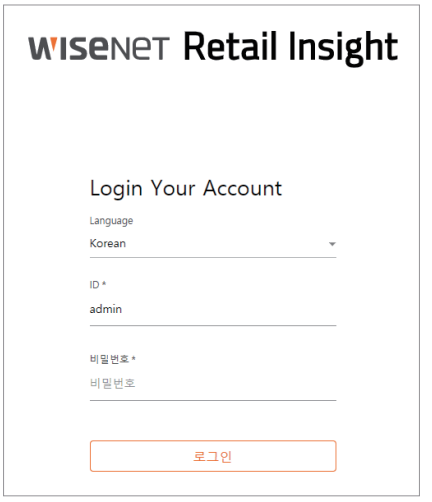

- Google Chrome 브라우저에서 접속 주소(http://(인사이트 서버 IP):3434)를 입력하여 Retail Insight 웹 페이지에 접속할 수 도 있습니다.

> **알아두기**
> Retail Insight는 Google Chrome 브라우저만 지원합니다.

2. 언어, ID, 비밀번호를 입력한 후 로그인 버튼을 클릭하세요.
   - 언어 : 웹 페이지에 표시할 언어
   - ID : admin
   - 비밀번호 : 설치 시 입력한 비밀번호
3. 로그아웃하려면 화면 오른쪽 상단의 ⊙를 클릭하세요.
   로그아웃 대화창에서 **확인** 버튼을 클릭하면 로그아웃됩니다.

도움말 확인

화면 오른쪽 상단의 ⓘ를 클릭하면 Retail Insight Server의 사용 설명서를 확인할 수 있습니다.

Retail Insight Server의 자세한 사용 방법은 사용 설명서를 참고하세요.

한화비전