

Network Fisheye

XNF-A8014R

6MP AI IR fisheye kamera

Key Features

- 6MP Rozlišení obrázku
- 30fps Max. snímková frekvence
- 17m Dosah IR
- IP42 s certifikací
- 1,76mm pevný stereo grafický objektiv
- Digitální rotace
- Dvojitý NPU pro AI vylepšení obrazu
- Detekce objektů, inteligentní videoanalýza, detekce pohybu
- Počítání lidí/vozidel/davů, řízení front, teplotní mapa
- BestShot a barevné atributy

Design and specifications are subject to change without notice. The latest product information / specification can be found at HanwhaVision.com
Hanwha Vision is formerly known as Hanwha Techwin.

© Hanwha Vision CO., LTD. All rights reserved.

XNF-A8014R

6MP AI IR fisheye kamera

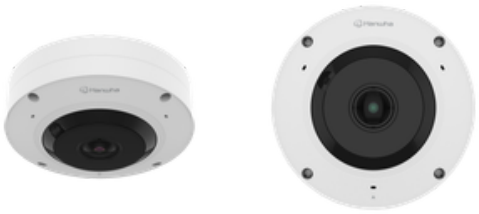

Specifications

Video

Zobrazovací zařízení	Rozměry	1/1,6"
	Typ	CMOS
Rozlišení		2560 x 2560, 2560 x 1920, 2560 x 1280, 2560 x 640, 1920 x 960, 1920 x 480, 1792 x 1344, 1600x1600, 1280 x 1280, 1280 x 960, 1280 x 640, 1280 x 320, 1024 x 768, 1024 x 512, 1024 x 256, 800 x 800, 800 x 600, 640 x 640, 640 x 480, 640 x 320, 640 x 160, 480 x 480, 320 x 240, 160x160
Max. snímková frekvence	H.265/H.264	30 snímků za sekundu/25 snímků za sekundu (60 Hz/50 Hz)
	MJPEG	5 snímků za sekundu
	Jiné	Max. 20fps in PoE mode
Min. osvětlení (lux)	Barva (1/30 s, 30 IRE)	0.02
	Č/B (1/30 s, 30 IRE)	0.001

Objektiv

Ohnisková vzdálenost (mm)		1.76
Max. poměr clony (číslo F)	Širokoúhlý	1.8
	Teleobjektiv	1.8
Úhel zorného pole	Horizontální	185°
	Vertikální	185°
	Diagonální	185°
Min. vzdálenost objektu		0.5m(1.64ft)

Otáčení / naklápění / rotace

Rozsah otáčení / naklápění / rotace	Rotace	Digital rotation

Provozní parametry

Den a noc	Auto(ICR)
Kompenzace podsvícení	BLC, HPS, WDR, SSDR
Široký dynamický rozsah (dB)	120
Digitální redukce šumu	WiseNR II (na bázi technologie AI), SSNR V
Digitální stabilizace obrazu	Podpora

Design and specifications are subject to change without notice. The latest product information / specification can be found at HanwhaVision.com
Hanwha Vision is formerly known as Hanwha Techwin.

© Hanwha Vision CO., LTD. All rights reserved.

Provozní parametry

Odmlžování		Podpora
Detekce pohybu	Množství	8 ks
	Tvar	8bodové polygonální zóny
Maskování privátních zón	Množství	32 ks
	Tvar	8bodové polygonální zóny
	Barva / Varianta	Šedá, Zelená, Červená, Modrá, Černá, Bílá, Mozaika, Fialová, Žlutá
	Dynamické maskování privátních zón: Barva / Varianta	Šedá, Zelená, Červená, Modrá, Černá, Bílá, Mozaika, Fialová, Žlutá
Řízení zesílení		Vypnuto, Maximální zesílení, Manuální
Vyvážení bílé		ATW, Úzký ATW, AWC, Manuální, Vnitřní, Venkovní
Elektronická závěrka	Režim	Minimálně, Maximálně, Proti blikání, Ovládání Prefer Shutter (na bázi technologie AI)
	Rozsah rychlostí	2 ~ 1/30 000 s
Digitální PTZ		Podpora
Otáčení videa		Převrácení, Zrcadlo
Alarmové rozhraní	Vstup/výstup	2 konfigurovatelné vstupní/výstupní porty
	Jiné	Podpora přídavného alarmového vstupu/výstupu pomocí volitelné vstupní/výstupní jednotky
Spouštěče alarmu		Analytika, Odpojení sítě, Alarmový vstup, HARMONOGRAM, Odběr MQTT, Neoprávněná manipulace s krytem, Den/noc, Porucha úložiště
Alarmové události při spuštění alarmu		Nahrání souboru (obrázek): e-mail/FTP/SFTP, Nahrání souboru (videoklip): FTP/SFTP, Oznámení: e-mail, Nahrávání: Nahrávání na SD/SDHC/SDXC nebo NAS při spuštění události,Výstup alarmu, Předání: předvolba PTZ,odeslání zprávy pomocí HTTP/HTTPS/TCP,Přehrávání zvukových klipů, MQTT: zveřejnění
Audio vstup		Volitelné (mikrofonní vstup/linkový vstup), 3 vestavěné mikrofony
Audio výstup		Linkový výstup
Typ světla		INFRAČERVENÁ LED DIODA
Délka viditelná v infračerveném pásmu	IR	WiseIR up to 17m(55.77ft)
Vlnová délka IR		850 nm

Analytika

Typ klasifikovaného objektu		Osoba, Obličej, Vozidlo, Registrační značka
Atributy	Osoba	Barva horního/spodního oblečení
	Vozidlo	Typ (automobil, autobus, nákladní automobil, motocykl, jízdní kolo), Barva
Náhledový obrázek		BestShot

Design and specifications are subject to change without notice. The latest product information / specification can be found at HanwhaVision.com
Hanwha Vision is formerly known as Hanwha Techwin.

© Hanwha Vision CO., LTD. All rights reserved.

Analytika

Analytické události	Na bázi technologie AI	Detekce objektů, Virtuální linie (překročení/směr), Detekce pohybu, Virtuální oblast (narušení/vniknutí/příchod/odchod/objevení/zmizení objektu)
	Normální	Detekce rozostření, Neoprávněná manipulace, Detekce zvuku, Detekce nárazu
Business Intelligence	Na bázi technologie AI	Počítání osob, Správa front, Tepelná mapa, Počítání vozidel, Počítání davu

Síť

Ethernet		Kovově stíněný RJ-45 (10/100BASE-T)
Komprese videa		H.265/H.264: hlavní/základní/vysoký profil, MJPEG
Komprese audia		Opus 8/16 kHz, G.711 (PCM): 8 kHz (64 kb/s), G.726 (ADPCM): 8 kHz (16/24/32/ 40 kb/s), OPUS: 16 kHz (64 kb/s), AAC-LC: 16/32/44.1/48 kHz (48 kb/s), OPUS: 48 kHz (64 Kbps)
Smart Codec		WiseStream (na bázi technologie AI)
Řízení datového toku		H.265/H.264: CBR nebo VBR, MJPEG: VBR
Streamování	Unicast	Až 20 uživatelů
	Multicast	Podpora
	Vícenásobné streamování	Až 5 profilů
Protokol		IPv4, IPv6, TCP/IP, UDP/IP, RTP (UDP), RTP (TCP), RTCP, RTSP, NTP, HTTP, HTTPS, SSL/TLS, DHCP, FTP, SFTP, ICMP, IGMP, SNMPv1/v2c/v3 (MIB-2), ARP, DNS, DDNS, QoS, UPnP, Bonjour, LLDP, CDP, SRTP (TCP, UDP Unicast), MQTT, SMTP (StartTLS), Syslog
Rozhraní pro programování aplikací	OVNIF	S, G, T, M
	Jiné	SUNAPI (HTTP API), Otevřená platforma Hanwha Vision
Přímé připojení ke cloudu		Podpora

Zabezpečení

Ochrana OS / firmwaru	Šifrovaný firmware, Zabezpečené zavádění systému, Podepsaný firmware
Ověřování uživatelů	Ověřování uživatelů pomocí protokol Digest, Zabránění útokům hrubou silou
Ověřování sítě	IEEE 802.1X (EAP-TLS, EAP-LEAP, EAP-PEAP, MSCHAPv2)
Zabezpečená komunikace	HTTPS, WSS (WebSocket Secure), SRTP, 802.1AE (MACsec)
Kontrola přístupu	Kontrola přístupu na základě IP adresy, Kontrola přístupu na základě MAC adresy, Automatické odhlášení
Ochrana údajů	Šifrování autentizačních údajů, Šifrování a komprese pro export souborů živého záznamu
Kontrola	Správa přístupů / systému / protokolu událostí
ID zařízení	Certifikát zařízení (Hanwha Vision Root CA)
Zabezpečené úložiště	Šifrování oddílu SD karty (AES-256), Bezpečný prvek
Bezpečnost dodavatelského řetězce	SBOM
Bezpečnostní certifikát	Bezpečnostní prvek (certifikace FIPS 140-3 úrovně 3, CC EAL6+), ETSI EN 303 645

Design and specifications are subject to change without notice. The latest product information / specification can be found at HanwhaVision.com
Hanwha Vision is formerly known as Hanwha Techwin.

© Hanwha Vision CO., LTD. All rights reserved.

Obecné parametry

SoC	Type	Wisenet 9
	Dual NPU	Support
Paměť	RAM	4 GB
	Flash	8 GB eMMC
Úložiště na okraji	Micro SD/SDHC/SDXC	Max. 1 TB x 1 slot
Úložiště na okraji (OnCloud)	Micro SD/SDHC/SDXC	Max. 1 TB x 1 slot *MicroSD karty značky Hanwha Vision jsou certifikovány a doporučeny pro záznam na okraji OnCloud.

Parametry prostředí a elektrotechnické parametry

Provozní podmínky	Teplota	-10 °C ~ +55 °C (+14 °F ~ +131 °F)
	Vlhkost	0 ~ 95 % relativní vlhkost (nekondenzující)
	Jiné	In PoE+ mode, IR illuminator will turn off if the temperature is higher than 50°C
Skladovací podmínky	Teplota	-50 °C ~ +60 °C (-58 °F ~ +140 °F)
	Vlhkost	0 ~ 95 % relativní vlhkost (nekondenzující)
Vstupní napětí		PoE (IEEE802.3af, třída 3), PoE+ (IEEE802.3at, třída 4), 12 V DC
Spotřeba energie	PoE	Max. 19.8W, typical 10.5W
	12 V DC	Max 20.0W, typical 10.9W
Wisepower		Režim napájení, Monitorování výkonu
Redundance napájení s automatickým přepnutím		Podpora

Mechanické parametry

Barva		Bílá
Materiál		Hliník, Kopule s tvrdým povlakem
Správa materiálů	Prohlášení	RoHS (směrnice EU RoHS 2011/65/EU a IEC/EN 63000:2018)
RAL kód		RAL9003
Rozměry výrobku		Ø160x60.4mm(6.23x2.38")
Hmotnost výrobku		1000g(2.20lb)
Kompatibilní krabice		Jednoduchý, Dvojitý, 4" osmiúhelník, Čtvercový

Certifikace a normy

Elektromagnetická kompatibilita	FCC 47 CFR 15 Podčást B Třída A, ICES-3(A)/NMB-3(A), CE/UKCA – EN55032 třída A, EN 50130-4, EN 61000-3-2, EN 61000-3-3, VCCI CISPR 32 třída A, RCM AS-NZS CISPR 32 třída A, KS C 9832 třída A, KS C 9835
Bezpečnost	UL 62368-1, CAN/CSA C22.2 NO. 62368-1, IEC 62471
Prostředí	IEC/EN 63000, IEC 60529 IP42

AI Detection Distance

Person(1.8m/5.9ft)	Wide	up to 14m(46ft)

Design and specifications are subject to change without notice. The latest product information / specification can be found at HanwhaVision.com
Hanwha Vision is formerly known as Hanwha Techwin.

© Hanwha Vision CO., LTD. All rights reserved.

AI Detection Distance

Vehicle(2.4m/7.9ft)	Wide	up to 19m(61ft)

DORI (norma EN62676-4)

Detekce (25 PPM/ 8 PPF)	Širokoúhlý	31.4m(102.97ft)
Sledování (63PPM/ 19PPF)	Širokoúhlý	12.6m(41.19ft)
Rozpoznávání (125 PPM/38 PPF)	Širokoúhlý	6.3m(20.59ft)
Identifikace (250 PPM/76 PPF)	Širokoúhlý	3.1m(10.30ft)

Design and specifications are subject to change without notice. The latest product information / specification can be found at HanwhaVision.com
Hanwha Vision is formerly known as Hanwha Techwin.

© Hanwha Vision CO., LTD. All rights reserved.

XNF-A8014R

6MP AI IR fisheye kamera

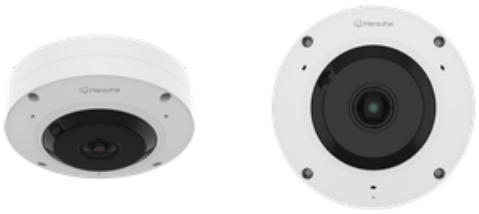

CAD

Unit: mm [inch]

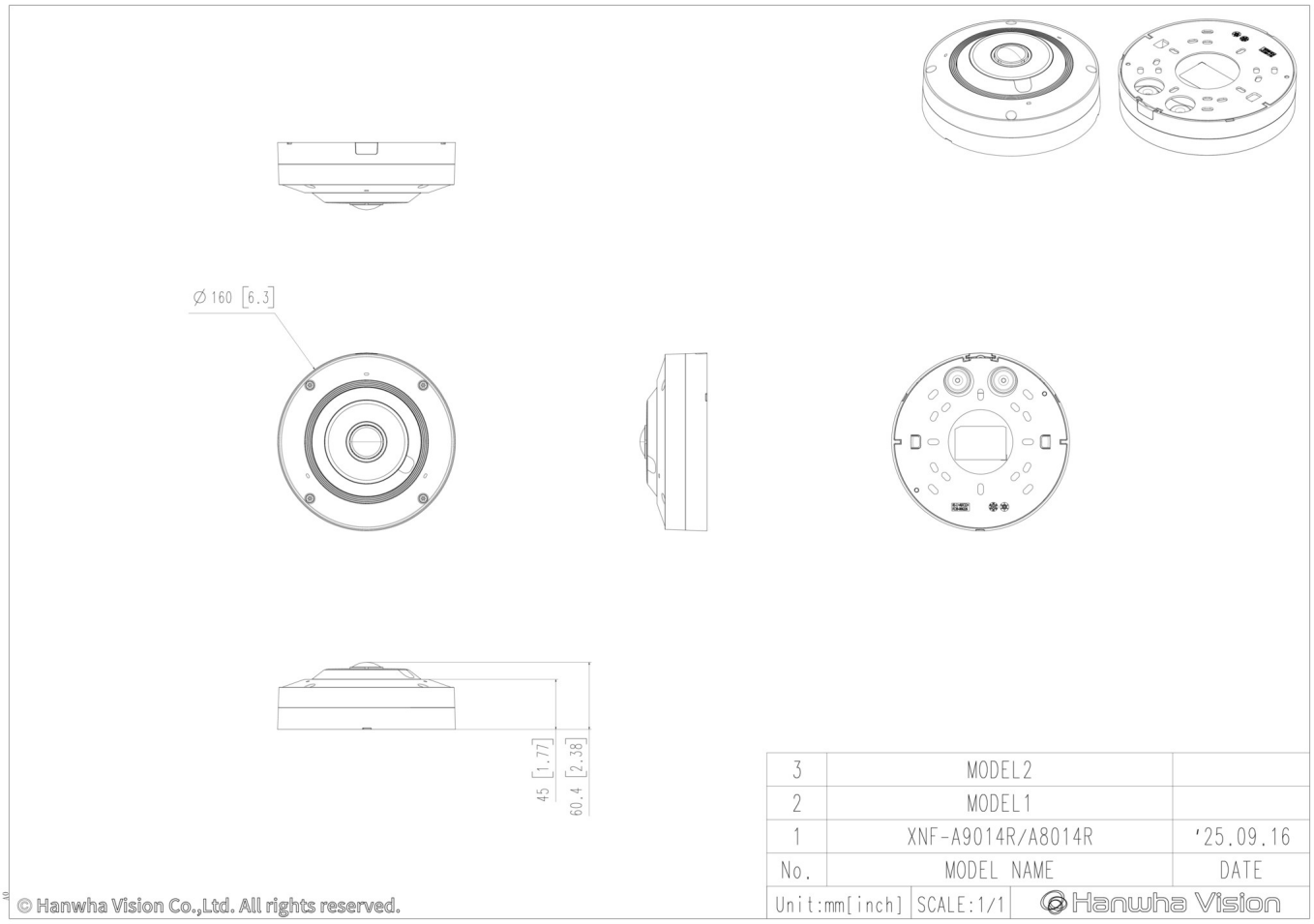

© Hanwha Vision CO., LTD. All rights reserved.

Compatible Devices


SBP-140CMB


SBP-180CMB


SBP-180CMS

SBP-150CMP

SBP-300CMP

SBP-900CMP

SBP-C15H


SBP-C15NP


SBP-C35H


SBP-C15P


SBP-150CMI


SBP-300CMI


SBP-300CMW1


SBP-900CMW


SBP-300CMTS


SBP-160WMW1


SBP-250WMW


SBP-400WMW


SBP-115PFA


SBV-180BW


SBV-180WW


SBP-160TMW1


SBP-150PMW


SBD-180PMW

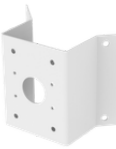
SBP-156KMW


SBP-156LMW1


SBP-150NBW


SPP-C7400


SBP-300WMW


SBP-300WMW1


SBP-300BW1


SBP-300PMW2


SBP-300KMW1


SBP-300LMW


SBP-300NBW

Design and specifications are subject to change without notice. The latest product information / specification can be found at HanwhaVision.com
Hanwha Vision is formerly known as Hanwha Techwin.

© Hanwha Vision CO., LTD. All rights reserved.