

Network Fisheye

XNF-A9014R

12MP AI IR Fisheye-Kamera

Key Features

- 12MP Bildauflösung
- 30fps Max. Bildrate
- 20m IR-Reichweite
- IP42 Zertifiziert
- 1,76mm festes stereografisches Objektiv
- Digitale Rotation
- Dual NPU für AI-basierte Bildverbesserung
- Objekterkennung, Intelligente Videoanalyse, Bewegungserkennung
- Personen-/Fahrzeug-/Mengen-Zählung, Warteschlangenmanagement, Heatmap
- BestShot und Farbattribute

IT-Sicherheitskennzeichen
Bundesamt für Sicherheit in der Informationstechnik

Der Hersteller versichert:
Das Produkt entspricht den Anforderungen des BSI.

Das BSI informiert:
Aktuelles zum Produkt
bsi.bund.de/it-sik/03602

Design and specifications are subject to change without notice. The latest product information / specification can be found at HanwhaVision.com
Hanwha Vision is formerly known as Hanwha Techwin.

© Hanwha Vision CO., LTD. All rights reserved.

XNF-A9014R

12MP AI IR Fisheye-Kamera

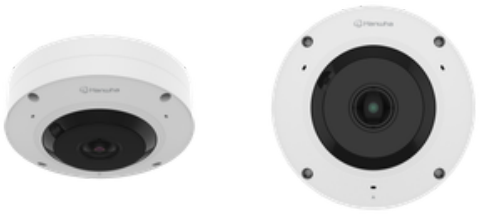

Specifications

Video

Bildgebungsgerät	Größe	1-1,6“
	Typ	CMOS
Auflösung		3584x2688, 3584x1792, 3584x896, 3536x3536, 3008x3008, 2560x2560, 2560x1920, 2560x1280, 2560x640, 1920x960, 1920x480, 1792x1344, 1600x1600, 1280x1280, 1280x960, 1280x640, 1280x320, 1024x768, 1024x512, 1024x256, 800x800, 800x600, 640x640, 640x480, 640x320, 640x160, 480x480, 320x240, 160x160
Max. Framerate	H.265/H.264	30 fps/25 fps (60 Hz/50 Hz)
	MJPEG	5 fps
	Andere	Max. 20fps in PoE mode
Min. Beleuchtung (Lux)	Farbe (1/30 Sekunde, 30 IRE)	0.02
	S/W (1/30 Sekunde, 30 IRE)	0.001

Linse

Brennweite (mm)		1.76
Max. Öffnungsverhältnis (F-Zahl)	Weit	1.8
	Tele	1.8
Winkel-Sichtfeld	Horizontal	185°
	Vertikal	185°
	Diagonal	185°
Min. Objektabstand		0.5m(1.64ft)

Schwenken / Neigen / Drehen

Schwenk- / Neigungs- / Drehbereich	Drehen	Digital rotation

Operativ

Tag & Nacht	Auto (ICR)
Hintergrundbeleuchtungskompensation	BLC, HLC, WDR, SSDR
Großer Dynamikbereich (dB)	120
Digitale Rauschunterdrückung	WiseNR II (basierend auf KI-Engine), SSNR V
Digitale Bildstabilisierung	Unterstützung

Design and specifications are subject to change without notice. The latest product information / specification can be found at HanwhaVision.com
Hanwha Vision is formerly known as Hanwha Techwin.

© Hanwha Vision CO., LTD. All rights reserved.

Operativ

Entnebeln		Unterstützung
Bewegungserkennung	Menge	8EA
	Form	8-Punkt-Polygonzonen
Datenschutzmaskierung	Menge	32ea
	Form	8-Punkt-Polygonzonen
	Farbe / Option	Grau, Grün, Rot, Blau, Schwarz, Weiß, Mosaik, Lila, Gelb
	Dynamische Datenschutzmaskierung: Farbe / Option	Grau, Grün, Rot, Blau, Schwarz, Weiß, Mosaik, Lila, Gelb
Verstärkung		Aus, Max. Verstärkung, Manuell
Weißabgleich		ATW, NarrowATW, AWC, Manuell, Innenbereich, Außenbereich
Elektronischer Verschluss	Modus	Minimum, Maximum, Anti-Flackern, Bevorzuge Verschlusssteuerung (basierend auf KI-Engine)
	Geschwindigkeitsbereich	2–1/30.000 Sekunde
Digital PTZ		Unterstützung
Videodrehung		Umdrehen, Spiegeln
Alarmschnittstelle	Eingang/Ausgang	2 konfigurierbare E/A-Ports
	Andere	Unterstützt zusätzlichen Alarm-E/A über optionale E/A-Box
Alarmauslöser		Analysen, Netzwerkverbindung trennen, Alarmeingang, Zeitplan, MQTT-Abonnement, Gehäusemanipulation, Tag/Nacht, Speicherunterbrechung
Alarmereignisse beim Auftreten eines Alarmauslösers		Datei-Upload (Bild): E-Mail/FTP/SFTP, Datei-Upload (Videoclip): FTP/SFTP, Benachrichtigung: E-Mail, Aufnahme: SD/SDHC/SDXC oder NAS-Aufzeichnung bei Ereignisauslösern,Alarmausgang, Übergabe: PTZ-Voreinstellung,Nachricht per HTTP/HTTPS/TCP senden,Audioclip-Wiedergabe, MQTT: Veröffentlichung
Audioeingang		Wählbar (Mikrofoneingang/Line-In), Integriert 3 Mikrofone
Audioausgang		Line-Out
Lichttyp		IR-LED
Licht sichtbare Länge	IR	WiseIR up to 20m(65.61ft)
IR-Wellenlänge		850 nm

Analysen

Klassifizierter Objekttyp		Person, Gesicht, Fahrzeug, Kennzeichen
Attribute	Person	Obere/untere Kleiderfarbe
	Fahrzeug	Typ (Auto, Bus, LKW, Motorrad, Fahrrad), Farbe
Vorschaubild		BestShot
Analyseereignisse	Basierend auf KI-Engine	Objekterkennung, Virtuelle Linie (Kreuzung/Richtung), Bewegungserkennung, Virtueller Bereich (Herumlungern/Eindringen/Betreten/Verlassen/Erscheinen/Verschwinden)
	Normal	Defokuserkennung, Manipulation, Audioerkennung, Schockerkennung

Design and specifications are subject to change without notice. The latest product information / specification can be found at HanwhaVision.com
Hanwha Vision is formerly known as Hanwha Techwin.

© Hanwha Vision CO., LTD. All rights reserved.

Analysen

Business Intelligence	Basierend auf KI-Engine	Personenzählung, Warteschlangenmanagement, Heatmap, Fahrzeugzählung, Massenzählung

Netzwerk

Ethernet		Metall geschirmt RJ-45 (10/100 BASE-T)
Videokomprimierung		H.265/H.264: Main/Baseline/High, MJPEG
Audiokomprimierung		Opus 8/16 kHz, G.711 (PCM): 8 kHz (64 kbit/s), G.726 (ADPCM): 8 kHz (16/24/32/40 kbit/s), OPUS: 16 kHz (64 kbit/s), AAC-LC: 16/32/44,1/48 kHz (48 kbit/s), OPUS: 48 kHz (64 kbit/s)
Intelligenter Codec		WiseStream (basierend auf KI-Engine)
Bitratenkontrolle		H.265/H.264: CBR oder VBR, MJPEG: VBR
Streaming	Unicast	Bis zu 20 Benutzer
	Multicast	Unterstützung
	Mehrfach-Streaming	Bis zu 5 Profile
Protokoll		IPv4, IPv6, TCP/IP, UDP/IP, RTP (UDP), RTP (TCP), RTCP, RTSP, NTP, HTTP, HTTPS, SSL/TLS, DHCP, FTP, SFTP, ICMP, IGMP, SNMP v1/v2c/v3 (MIB-2), ARP, DNS, DDNS, QoS, UPnP, Bonjour, LLDP, CDP, SRTP (TCP, UDP Unicast), MQTT, SMTP (StartTLS), Syslog
Anwendungsprogrammierschnittstelle	ONVIF	S, G, T, M
	Andere	SUNAPI (HTTP API), Hanwha Vision Offene Plattform
Direkte Cloud-Verbindung		Halterung

Sicherheit

Betriebssystem- / Firmware-Schutz	Verschlüsselte Firmware, Sicherer Start, Signierte Firmware
Benutzerauthentifizierung	Digest-Authentifizierung, Brute-Force-Angriffe verhindern
Netzwerkauthentifizierung	IEEE 802.1X (EAP-TLS, EAP-LEAP, EAP-PEAP, MSCHAPv2)
Sichere Kommunikation	HTTPS, WSS (WebSocket Secure), SRTP, 802.1AE (MACsec)
Zugangskontrolle	IP-basierte Zugangskontrolle, MAC-basierte Zugangskontrolle, Automatische Abmeldung
Datenschutz	Verschlüsselungsanmeldeinformationen, Verschlüsselte Komprimierung für den Export von Live-Aufnahmedateien
Audit	Zugangs- / System- /Ereignisprotokollverwaltung
Geräte-ID	Gerätezertifikat (Hanwha Vision Root CA)
Sichere Speicherung	SD-Card-Partition verschlüsseln (AES-256), Sicheres Element
Sicherheit der Lieferkette	SBOM
Sicherheitszertifikat	Sicheres Element (FIPS 140-3 Level 3, CC EAL6+), ETSI EN 303 645

Allgemein

SoC	Type	Wisenet 9
	Dual NPU	Support

Design and specifications are subject to change without notice. The latest product information / specification can be found at HanwhaVision.com
Hanwha Vision is formerly known as Hanwha Techwin.

© Hanwha Vision CO., LTD. All rights reserved.

Allgemein

Speicher	RAM	4 GB
	Flash	8 GB eMMC
Edge Storage	Micro SD/SDHC/SDXC	Max. 1 TB x 1 Steckplatz
Edge Storage (OnCloud)	Micro SD/SDHC/SDXC	Max. 1 TB x 1 Steckplatz *Die microSD-Karten der Marke Hanwha Vision wurden zertifiziert und für die OnCloud-Edge-Aufnahme empfohlen.

Umwelt & Elektrik

Betriebsbedingung	Temperatur	-10 °C~+55 °C(+14 °F~+131 °F)
	Luftfeuchtigkeit	0–95 % relative Feuchte (nicht kondensierend)
	Andere	In PoE+ mode, IR illuminator will turn off if the temperature is higher than 50°C
Lagerbedingung	Temperatur	-50 °C~+60 °C(-58 °F~+140 °F)
	Luftfeuchtigkeit	0–95 % relative Feuchte (nicht kondensierend)
Eingangsspannung		PoE (IEEE802.3af, Klasse 3), PoE+ (IEEE802.3at, Klasse 4), 12 VDC
Stromverbrauch	PoE	Max. 19.8W, typical 10.5W
	12 VDC	Max. 20W, typical 10.9W
Wisepower		Stromversorgungsmodus, Stromüberwachung
Stromredundanz-Ausfallsicherung		Halterung

Mechanisch

Farbe		Weiß
Material		Aluminium, Hartbeschichtete Kuppel
Materialwirtschaft	Erklärung	RoHS (EU-RoHS-Richtlinie 2011/65/EU und IEC/EN 63000:2018)
RAL-Code		RAL9003
Produktabmessungen		Ø160x60.4mm(6.23x2.38")
Produktgewicht		1000g(2.20lb)
Kompatible Gang-Box		Einzel, Doppel, 4“ Achteck, Quadrat

Zertifizierungen & Standards

EMV	FCC 47 CFR 15 Unterabschnitt B Klasse A, ICES-3(A)/NMB-3(A), CE/UKCA – EN55032 Klasse A, EN 50130-4, EN 61000-3-2, EN 61000-3-3, VCCI CISPR 32 Klasse A, RCM AS-NZS CISPR 32 Klasse A, KS C 9832 Klasse A, KS C 9835
Sicherheit	UL 62368-1, CAN/CSA C22.2 NR. 62368-1, IEC 62471
Umwelt	IEC/EN 63000, IEC 60529 IP42

AI Detection Distance

Person(1.8m/5.9ft)	Wide	up to 14m(46ft)
Vehicle(2.4m/7.9ft)	Wide	up to 19m(61ft)

DORI (Norm EN62676-4)

Erkennen (25PPM/ 8PPF)	Breit	43.4m(142.24ft)

Design and specifications are subject to change without notice. The latest product information / specification can be found at HanwhaVision.com
Hanwha Vision is formerly known as Hanwha Techwin.

© Hanwha Vision CO., LTD. All rights reserved.

DORI (Norm EN62676-4)

Beobachten (63PPM/ 19PPF)	Breit	17.3m(56.89ft)
Erkennen (125PPM/ 38PPF)	Breit	8.7m(28.45ft)
Identifizieren (250PPM/ 76PPF)	Breit	4.3m(14.22ft)

Design and specifications are subject to change without notice. The latest product information / specification can be found at HanwhaVision.com
Hanwha Vision is formerly known as Hanwha Techwin.

© Hanwha Vision CO., LTD. All rights reserved.

XNF-A9014R

12MP AI IR Fisheye-Kamera





CAD

Unit: mm [inch]

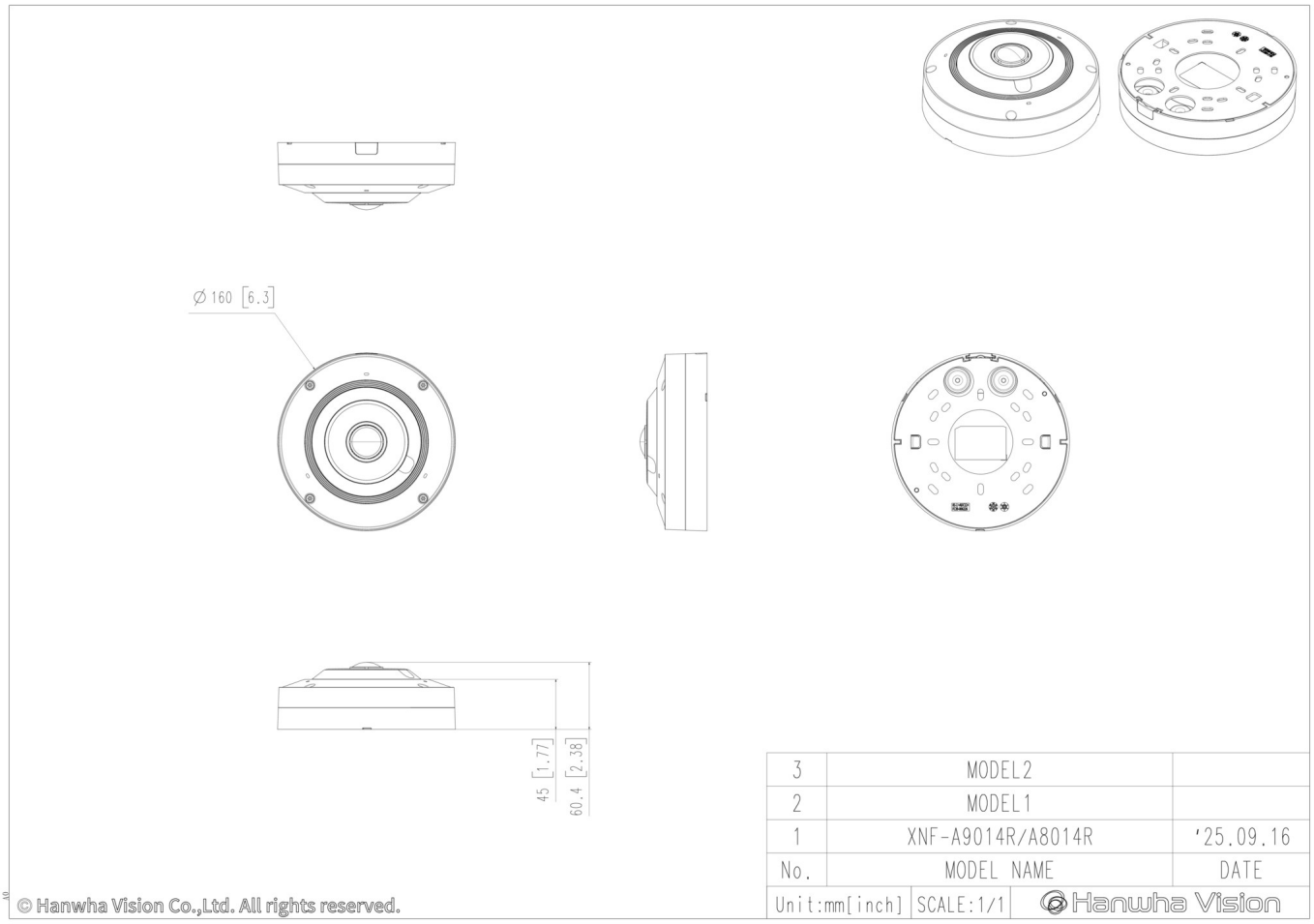

Design and specifications are subject to change without notice. The latest product information / specification can be found at HanwhaVision.com
Hanwha Vision is formerly known as Hanwha Techwin.

© Hanwha Vision CO., LTD. All rights reserved.

Compatible Devices


SBP-140CMB


SBP-180CMB


SBP-180CMS

SBP-150CMP

SBP-300CMP

SBP-900CMP

SBP-C15H


SBP-C15NP


SBP-C35H


SBP-C15P


SBP-150CMI


SBP-300CMI


SBP-300CMW1


SBP-900CMW

SBP-300CMTW


SBP-300CMTS


SBP-160WMW1


SBP-250WMW


SBP-400WMW


SBP-115PFA


SBV-180BW


SBV-180WW


SBP-160TMW1


SBP-150PMW


SBD-180PMW


SBP-156KMW


SBP-156LMW1


SBP-150NBW


SPP-C7400


SPP-C1200M


SBP-300WMW


SBP-300WMW1


SBP-300BW1


SBP-300PMW2


SBP-300KMW1


SBP-300LMW


SBP-300NBW

Design and specifications are subject to change without notice. The latest product information / specification can be found at HanwhaVision.com
Hanwha Vision is formerly known as Hanwha Techwin.

© Hanwha Vision CO., LTD. All rights reserved.