

Network Fisheye

XNF-A9014RV

Cámara Fisheye IR de 12 MP con IA

Key Features

- 12MP Resolución de la imagen
- 30fps Frecuencia de fotogramas máx.
- 20m Alcance IR
- IP66, IK10 con certificación
- Lente fija estereoscópica gráfica de 1,76 mm
- Rotación digital
- NPU Dual para mejora de la imagen con Inteligencia Artificial
- Detección de objetos, análisis de vídeo inteligente, detección de movimiento
- Conteo de personas/vehículos/multitudes, gestión de colas, mapa de calor
- Bestshot y atributos de color

Design and specifications are subject to change without notice. The latest product information / specification can be found at HanwhaVision.com
Hanwha Vision is formerly known as Hanwha Techwin.

© Hanwha Vision CO., LTD. All rights reserved.

XNF-A9014RV

Cámara Fisheye IR de 12 MP con IA



Specifications

Vídeo

Dispositivo de imagen	Tamaño	1/1.6"
	Tipo	CMOS
Resolución		3584x2688, 3584x1792, 3584x896, 3536x3536, 3008x3008, 2560x2560, 2560x1920, 2560x1280, 2560x640, 1920x960, 1920x480, 1792x1344, 1600x1600, 1280x1280, 1280x960, 1280x640, 1280x320, 1024x768, 1024x512, 1024x256, 800x800, 800x600, 640x640, 640x480, 640x320, 640x160, 480x480, 320x240, 160x160
Máx. Frecuencia de cuadro	H.265 / H.264	30 ips / 25 ips (60Hz/50Hz)
	MJPEG	5 ips
	Otros	Max. 20fps in PoE mode
Mín. Iluminación (Lux)	Color (1/30 seg., 30 IRE)	0.02
	B/N (1/30 seg., 30 IRE)	0.001

Objetivo

Longitud focal (mm)		1.76
Proporción de apertura máx. (número F)	Gran angular	1.8
	Tele	1.8
Campo de visión angular	Horizontal	185°
	Vertical	185°
	Diagonal	185°
Mín. Distancia al objeto		0.5m(1.64ft)

Desplazamiento / inclinación / rotación

Rango de desplazamiento / inclinación / rotación	Rotación	Digital rotation

Operativo

Día / Noche	Automático (ICR)
Compensación de luz de fondo	BLC, HLC, WDR, SSDR
Rango Dinámico Amplio (dB)	120
Reducción de ruido digital	WiseNRII (basado en motor de Inteligencia Artificial), SSNR V
Estabilización de imagen digital	Soporte

Design and specifications are subject to change without notice. The latest product information / specification can be found at HanwhaVision.com
Hanwha Vision is formerly known as Hanwha Techwin.

© Hanwha Vision CO., LTD. All rights reserved.

Operativo

Desempañador		Soporte
Detección de movimiento	Cantidad	8
	Forma	Zonas poligonales de 8 puntos
Máscara de privacidad	Cantidad	32
	Forma	Zonas poligonales de 8 puntos
	Color / opción	Gris, Verde, Rojo, Azul, Negro, Blanco, Mosaico, Púrpura, Amarillo
	Enmascaramiento de privacidad dinámica: Color / opción	Gris, Verde, Rojo, Azul, Negro, Blanco, Mosaico, Púrpura, Amarillo
Control de ganancia		Desactivado, Gan. máx., Manual
Balance de blanco		ATW, ATW Estrecho, AWC, Manual, Interior, Exterior
Obturador electrónico	Modo	Mínimo, Máximo, Antiparpadeo, Control de obturador preferido (según motor de IA)
	Rango de velocidad	2 ~ 1/30,000 seg.
PTZ digital		Soporte
Rotación de vídeo		Volteo, Espejo
Interfaz de alarma	Entrada / Salida	2 puertos de E / S configurables
	Otros	Admite entrada/salida de alarma adicional a través de una caja de E/S opcional
Activadores de alarma		Analíticas, Desconectar de la red, Entrada de alarma, Programación de tiempo, Suscripción MQTT, Manipulación de caja, Día/Noche, Ruptura de almacenamiento
Eventos de alarma cuando se ha producido activación de alarma		Carga de archivo (imagen): por email / FTP / SFTP,Carga de archivo (secuencia de vídeo) FTP/SFTP, Notificación: e-mail, Grabación: Almacenamiento local (SD / SDHC / SDXC) o grabación NAS con activadores de evento,Salida de alarma, Transferencia: Preajuste PTZ,enviar mensaje mediante HTTP/HTTPS/TCP,Reproducción de secuencia de vídeo, MQTT: publicación
Entrada de audio		Seleccionable (entrada de micrófono / entrada de línea), 3 micrófonos integrados
Salida de audio		Salida de línea
Tipo de luz		LED IR
Longitud visible de luz	IR	WiseIR up to 20m(65.61ft)
Longitud de onda IR		850 nm

Analíticas

Tipo de objeto clasificado		Persona, Rostro, Vehículo, Placa de matrícula
Atributos	Persona	Color de ropa superior/inferior
	Vehículo	Tipo (coche, autobús, camión, motocicleta, bicicleta), Color
Miniatura		BestShot
Eventos de analíticas	Según motor de Inteligencia Artificial	Detección de objetos, Línea virtual (cruce / detección), Detección de movimiento, Área virtual (Merodear/Intrusión/Entrar/Salir/Aparecer/Desaparecer)
	Normal	Detección de desenfoque, Manipulación, Detección de audio, Detección de impactos

Design and specifications are subject to change without notice. The latest product information / specification can be found at HanwhaVision.com
Hanwha Vision is formerly known as Hanwha Techwin.

© Hanwha Vision CO., LTD. All rights reserved.

Analíticas

Inteligencia empresarial	Según motor de Inteligencia Artificial	Conteo de personas, Gestión de colas, Mapas de calor, Conteo de vehículos, Conteo de multitudes

Red

Ethernet		RJ-45 con blindaje metálico (10 / 100BASE-T)
Compresión de vídeo		H.265 / H.264: Principal / Línea de base / Alta, MJPEG
Compresión de audio		Opus 8/16 kHz, G.711 (PCM): 8 kHz (64 kbps), G.726 (ADPCM): 8 kHz (16/24/32/40 kbps), OPUS: 16 kHz (64 kbps), AAC-LC: 16/32/44,1/48kHz (48 kbps), OPUS: 48 kHz (64 kbps)
Códec inteligente		WiseStream (basado en motor de Inteligencia Artificial)
Control del Bitrate		H.265 / H.264: CBR o VBR, MJPEG: VBR
Flujos	Unicast	Hasta 20 usuarios
	Multicast	Soporte
	Múltiples flujos	Hasta 5 perfiles
Protocolo		IPv4, IPv6, TCP/IP, UDP/IP, RTP (UDP), RTP (TCP), RTCP, RTSP, NTP, HTTP, HTTPS, SSL/TLS, DHCP, FTP, SFTP, ICMP, IGMP, SNMPv1/v2c/v3(MIB-2), ARP, DNS, DDNS, QoS, UPnP, Bonjour, LLDP, CDP, SRTP(TCP, UDP Unicast), MQTT, SMTP(StartTLS), Syslog
Interfaz de programación de la aplicación	ONVIF	S, G, T, M
	Otros	SUNAPI (API HTTP), Open Platform de Hanwha Vision
Conexión directa en la nube		Soporte

Seguridad

S.O. / Protección de firmware	Firmware cifrado, Arranque seguro, Firmware firmado
Autenticación del usuario	Autenticación Digest, Prevención ataque fuerza bruta
Autenticación de red	IEEE 802.1X(EAP-TLS, EAP-LEAP, EAP-PEAP, MSCHAPv2)
Comunicación segura	HTTPS, WSS(WebSocket Seguro), SRTP, 802.1AE(MACsec)
Control de acceso	Control de acceso por IP, Control de acceso por MAC, Cierre de sesión automática
Protección de datos	Credenciales de cifrado, Cifrar y comprimir para exportar archivos de grabación en directo
Auditoría	Acceso / Sistema / gestión de registro de eventos
ID del dispositivo	Certificado de dispositivo (Hanwha Vision Root CA)
Almacenamiento seguro	SDcard partición cifrada (AES-256), Elemento seguro
Seguridad cadena de suministro	SBOM
Certificado de seguridad	Elemento seguro (FIPS 140-3 level3, CC EAL6+), ETSI EN 303 645

General

SoC	Type	Wisenet 9
	Dual NPU	Support

Design and specifications are subject to change without notice. The latest product information / specification can be found at HanwhaVision.com
Hanwha Vision is formerly known as Hanwha Techwin.

© Hanwha Vision CO., LTD. All rights reserved.

General

Memoria	RAM	4 GB
	Flash	8 GB eMMC
Almacenamiento local	MicroSD/SDHC/SDXC	Máx. 1 TB x 1 ranura
Almacenamiento local (OnCloud)	Micro SD/SDHC/SDXC	Máx. * Las tarjetas microSD de la marca Hanwha Vision han sido certificadas y recomendadas para la grabación perimetral en OnCloud.

Medioambiental y eléctrico

Condición de funcionamiento	Temperaturas	-40°C~+55°C(-40°F~+131°F)
	Humedad	0~100 % HR (condensación)
	Otros	In PoE+ mode, IR illuminator will turn off if the temperature is higher than 50°C
Condición de almacenamiento	Temperaturas	-50°C~+60°C(-58°F~+140°F)
	Humedad	0 ~ 95 % HR (sin condensación)
Voltaje de entrada		PoE(IEEE802.3af, Class3), PoE+(IEEE802.3at, Class4), 12 VCC
Consumo de corriente	PoE	PoE: Max.11.2W, typical 7.7W PoE+: Max. 19.8W, typical 10.5W
	12 VCC	PoE: Max. 11.3W, typical 7.9W PoE+: Max. 20W, typical 10.9W
Wisepower		Modo Alimentación, Modo Supervisión
Conmutación por fallo de redundancia de alimentación		Soporte

Mecánico

Color		Blanco
Material		Aluminio, Domo con revestimiento reforzado
Gestión de materiales	Declaración	RoHS (EU RoHS directiva 2011/65/EU y IEC/EN 63000:2018)
Código RAL		RAL9003
Dimensiones del producto		Ø160x75mm(6.23x2.95")
Peso del producto		1020g(2.25 lb)
Caja de conexiones compatible		Único, Doble, Octágono de 4", Cuadrado

Certificaciones y estándares

EMC	EN 50121-4, FCC 47 CFR 15 Subpart B Class A, ICES-3(A)/NMB-3(A), CE/UKCA - EN55032 Class A, EN 50130-4, EN 61000-3-2, EN 61000-3-3, VCCI CISPR 32 Class A, RCM AS-NZS CISPR 32 Class A, KS C 9832 Class A, KS C 9835, EN 50121-3-2
Seguridad	UL 62368-1, CAN/CSA C22.2 NO. 62368-1, IEC 62471
Medioambiente	IEC/EN 63000, IEC 60529 IP66, IEC 62262 IK10, NEMA TS 2-2013 (2.2.7, 2.2.8, 2.2.9), NEMA 250 type 4X, EN 50155, IEC 62236-4, EN 50121-4, EN 50498, IEC/EN 61373, EN 45545, IEC 62236-3-2, IEC 60068-2-1, IEC 60068-2-2, IEC 60068-2-6, IEC 60068-2-14, IEC 60068-2-27, IEC 60068-2-78

AI Detection Distance

Person(1.8m/5.9ft)	Wide	up to 14m(46ft)

Design and specifications are subject to change without notice. The latest product information / specification can be found at HanwhaVision.com
Hanwha Vision is formerly known as Hanwha Techwin.

© Hanwha Vision CO., LTD. All rights reserved.

AI Detection Distance

Vehicle(2.4m/7.9ft)	Wide	up to 19m(61ft)

DORI (estándar EN62676-4)

Detectar (25 PPM / 8 PPF)	Gran angular	43.4m(142.24ft)
Observar (63 PPM / 19 PPF)	Gran angular	17.3m(56.89ft)
Reconocer (125 PPM / 38 PPF)	Gran angular	8.7m(28.45ft)
Identificar (250 PPM / 76 PPF)	Gran angular	4.3m(14.22ft)

Design and specifications are subject to change without notice. The latest product information / specification can be found at HanwhaVision.com
Hanwha Vision is formerly known as Hanwha Techwin.

© Hanwha Vision CO., LTD. All rights reserved.

XNF-A9014RV

Cámara Fisheye IR de 12 MP con IA





CAD

Unit: mm [inch]

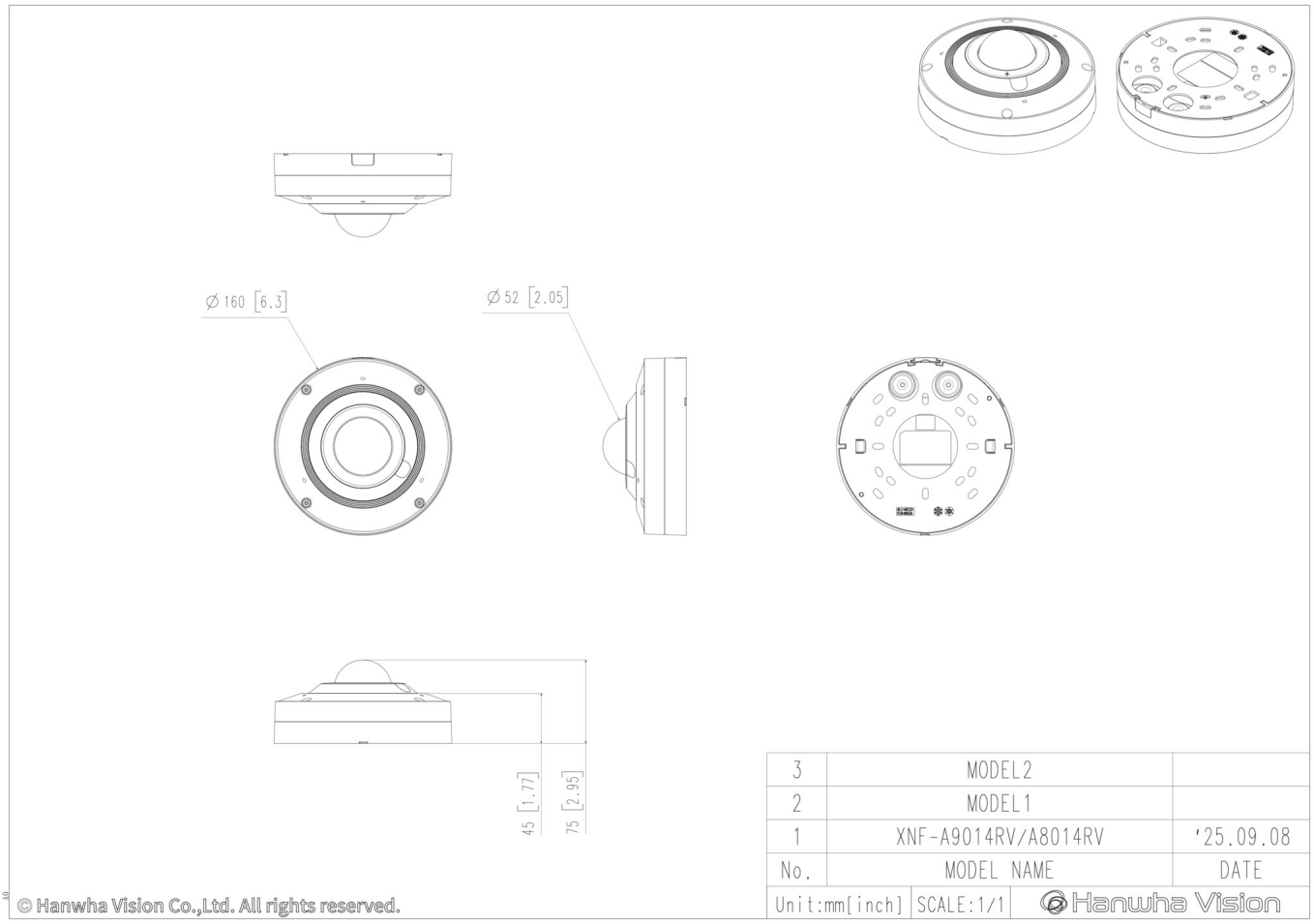

© Hanwha Vision CO., LTD. All rights reserved.

Compatible Devices


SBP-140CMB


SBP-180CMB


SBP-180CMS

SBP-150CMP

SBP-300CMP

SBP-900CMP

SBP-C15H


SBP-C15NP


SBP-C35H


SBP-C15P


SBP-150CMI


SBP-300BW1


SBP-300CMI


SBP-300CMTS

SBP-300CMTW


SBP-300CMW1

SBP-900CMW


SBP-160WMW1


SBP-250WMW


SBP-400WMW

SBP-115PFA

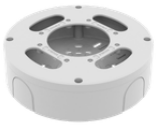
SBV-180BW


SBV-180WW


SBP-160TMW1


SBP-150PMW


SBD-180PMW

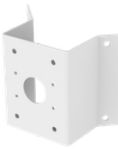
SBP-156KMW

SBP-156LMW1


SBP-150NBW


SPP-C7400


SPP-C1200M


SBP-300WMW


SBP-300WMW1


SBP-300PMW2


SBP-300KMW1


SBP-300LMW


SBP-300NBW

Design and specifications are subject to change without notice. The latest product information / specification can be found at HanwhaVision.com
Hanwha Vision is formerly known as Hanwha Techwin.

© Hanwha Vision CO., LTD. All rights reserved.